

CONTRATO DE COMPRAVENTA QUE CELEBRAN, POR UNA PARTE, EL SISTEMA PARA EL DESARROLLO INTEGRAL DE LA FAMILIA DEL ESTADO DE JALISCO, REPRESENTADO POR LA MTRA. CONSUELO DEL ROSARIO GONZÁLEZ JIMÉNEZ, EN SU CÁRACTER DE DIRECTORA GENERAL, A QUIEN EN LO SUCESIVO SE LE DENOMINARÁ COMO "DIF JALISCO" Y, POR LA OTRA PARTE, LA SOCIEDAD COOPERATIVA DENOMINADA "COOPERATIVA DE PRODUCTORES DE LECHE UNIDOS DE JALISCO, S.C. DE R.L. DE C.V.", REPRESENTADA POR EL C. ROBERTO GONZÁLEZ ROMO, EN SU CÁRACTER DE PRESIDENTE DEL CONSEJO DE ADMINISTRACIÓN CON FACULTADES DE REPRESENTANTE LEGAL, A QUIEN PARA LOS EFECTOS DEL PRESENTE SE LE IDENTIFICARÁ COMO "EL PROVEEDOR"; LOS CUALES ACUERDAN CELEBRAR EL PRESENTE CONTRATO AL TENOR DE LAS SIGUIENTES DECLARACIONES Y CLÁUSULAS:

DECLARACIONES:

1. Declara "DIF JALISCO", a través de su representante:

- A) Que es un Organismo Público Descentralizado, con personalidad jurídica y patrimonio propios, conforme al artículo 17 del Código de Asistencia Social del Estado de Jalisco, creado por decreto 17002 expedido por el Congreso de la Entidad, publicado en el periódico oficial "El Estado de Jalisco" de fecha 15 de enero de 1998, dedicado a la asistencia social en el Estado.
- B) Que es una de las principales Instituciones de Asistencia Social en el Estado de Jalisco y que entre sus funciones se encuentran la de promover y prestar servicios de asistencia social, apoyar el desarrollo integral de la persona, de la familia y la comunidad, así como celebrar convenios, contratos y actos jurídicos que sean indispensables para el cumplimiento de sus objetivos, de conformidad con lo dispuesto en el artículo 18 fracciones I y II, y demás relativos y aplicables del Código de Asistencia Social del Estado de Jalisco.
- C) Que la que suscribe, *Mtra. Consuelo del Rosario González Jiménez*, en mi carácter de Directora General acorde al nombramiento otorgado por la Presidenta de la Junta de Gobierno del Organismo, *Mtra. Lorena Jassibe Arriaga Rosa*, previo acuerdo con el C. Gobernador Constitucional del Estado de Jalisco, *Mtro. Jorge Aristóteles Sandoval Díaz*, cuento con facultades suficientes para representar al Organismo Estatal y celebrar convenios, contratos y actos jurídicos, las cuales a la fecha no me han sido modificadas ni restringidas en alguno de sus términos, de conformidad con lo dispuesto en el artículo 32, fracciones V y VI, y demás relativos y aplicables del ordenamiento legal en cita.
- D) Que para el cumplimiento de sus fines y en virtud del memorando DC-136/15 de fecha 25 de junio de 2015, derivado por el Jefe del Departamento de Compras de la Dirección de Recursos Materiales del Organismo Estatal, a través del cual solicita la elaboración de la correspondiente operación contractual, para la adquisición de un total de 6'395,119 litros de leche, con "Cooperativa de Productores de Leche Unidos de Jalisco, S.C. de R.L. de C.V.", de conformidad al Acuerdo de Adjudicación directa número 005 de fecha 12 de junio de 2015, para atender los Programas Institucionales Básicos en Asistencia Alimentaria que desarrolla el Sistema para el Desarrollo Integral de la Familia del Estado de Jalisco, para cubrir los diferentes municipios del Estado de Jalisco para los meses, de julio a diciembre de 2015.
- E) En virtud de lo anterior y de acuerdo a lo estipulado en los pedidos CPAOC-2015-06-00085, CPAOC-2015-06-00084, CPAOC-2015-06-00083, CPAOC-2015-06-00094, CPAOC-2015-06-00080, CPAOC-2015-06-00078, CPAOC-2015-06-00087, CPAOC-2015-06-00079, CPAOC-2015-06-00082, CPAOC-2015-06-00081, CPAOC-2015-06-00086, en los términos así expedidos por el Departamento de Compras, es que "DIF JALISCO" tiene interés en celebrar el presente contrato.

2015

OPERADOFAM.
Fondo de Aportaciones Múltiples



Handwritten signatures and initials, including a large 'A' and 'R'.

2.- Declara "EL PROVEEDOR", a través de su representante:

- A) Que la sociedad cooperativa se encuentra debida y legalmente constituida mediante Acta constitutiva de fecha 7 siete de marzo de 2012 dos mil doce, ratificada en instrumento público número 10,274 diez mil doscientos setenta y cuatro, de fecha 08 ocho de marzo de 2012 dos mil doce, pasado ante la fe del Licenciado Felipe de Jesús Preciado Coronado, Notario Público número 43 de Guadalajara, Jalisco e inscrita mediante folio mercantil electrónico número 66571*1, del Registro Público de la Propiedad y de Comercio de la ciudad de Guadalajara, Jalisco.
- B) Que su representada tiene como objeto la producción, transporte y comercialización de leche y productos del campo y pecuarios, para su venta al público en los mercados locales, regionales e internacionales, entre otros.
- C) Que el que suscribe, *C. ROBERTO GONZÁLEZ ROMO*, tengo el carácter de Presidente del Consejo de Administración de la sociedad cooperativa de mérito y con facultades de representante legal de la misma, por lo que cuento con facultades suficientes para suscribir el presente contrato, según consta en la escritura pública número 10,126 diez mil ciento veintiséis, de fecha 12 doce de marzo de 2013 dos mil trece, pasada ante la fe del Licenciado Alfonso Tostado Hernández, Notario Público Titular número 2 de San Juan de los Lagos, Jalisco.
- D) Que tiene interés en celebrar este contrato, a efecto de proporcionar a "DIF JALISCO" el producto al que se hace referencia más adelante.

3.- Por lo anterior, los contratantes señalan que es su deseo celebrar el presente instrumento jurídico de conformidad a las siguientes:

CLÁUSULAS
CONSENTIMIENTO

PRIMERA.- Los contratantes manifiestan que comparecen a este acto en plenitud de facultades, de manera libre y espontánea y que las cláusulas que a continuación se detallan constituyen la expresión fiel de su voluntad sin reservas y que conocen la trascendencia y efectos legales de su firma.

SEGUNDA.- Manifiesta "DIF JALISCO" que es su deseo adquirir el producto *Leche Entera Ultrapasteurizada, Leche Semidescremada Ultrapasteurizada y Leche Descremada Ultrapasteurizada*, con las características y especificaciones que se detallan a continuación:

PEDIDO CPAOC-2015-06-00085

CANTIDAD	DESCRIPCIÓN	PRECIO UNITARIO	PRECIO TOTAL
98,187 LITROS	LECHE ENTERA ULTRAPASTEURIZADA 1Lt.	\$10.71	\$1'051,582.77
ANEXO 1	NOMBRE DEL PRODUCTO Leche ENTERA Ultrapasteurizada 1 litro		
Zona Indígena	DESCRIPCIÓN DEL PRODUCTO Producto obtenido de la secreción de las glándulas mamarias de las vacas, sin calostro, el cual debe ser sometido a tratamiento térmico para garantizar la inocuidad del producto. Además, pueden someterse a otras operaciones tales como clarificación, homogeneización, estandarización u otras, siempre y cuando no contaminen al producto y cumplan las especificaciones. El empaque podrá presentarse en TETRA PAK de 1 litro con vida de anaquel mínima de 6 meses o en PELÍCULA PLANA PIGMENTADA IMPRESA MULTICAPA de 1 litro con vida de anaquel mínima de 6 meses. El empaque colectivo será en cajas de cartón con 12 litros con la debida		



2015

2015

<p>resistencia y que ofrezca la protección adecuada en el sellado para evitar el deterioro externo y en las tarimas que faciliten el manejo durante su almacenamiento y distribución. El corrugado deberá tener la resistencia suficiente para soportar 7 camas de leche por tarima. Deberá llevar impreso la siguiente información: Fecha de envasado, fecha de caducidad, número de lote, información nutrimental, y características especificadas en la NOM-051-SCFI/SSA1-2010, NOM-086-SSA1-1994 y NOM-155-SCFI-2012. La tinta no debe contener plomo, en envase deberá identificar modo de conservación del alimento. El diseño del empaque será a selección de color. Se analizará el cumplimiento de la etiqueta de acuerdo a la NOM-051-SCFI/SSA1-2010, una vez durante el contrato.</p> <p>ESPECIFICACIONES 1.- CARACTERÍSTICAS SENSORIALES Color: Característico, blanco cremoso. Olor: Característico de la leche de vaca, agradable, exento de olores extraños. Sabor: Agradable y característico de la leche de vaca. Aspecto: Líquido homogéneo sin sedimento ni separación de grasa, característico. 2.- CARACTERÍSTICAS FISICO-QUÍMICAS Densidad (15°C g/ml): 1.029 Mínimo. Grasa Butírica: 30 g/L Mínimo. Acidez (ac. Láctico): 1.3 - 1.7 g/L. Sólidos no grasos: 83 g/L Mínimo. Punto crioscópico 0.510°C - 0.536°C (-0.530°H -0.560°H) Lactosa: 43 - 50 g/L. Proteína: 30 g/L Mínimo. Caseína: 21 g/L Mínimo. Vitamina A: 1,033 - 2,333 UI/L (310 - 670 mcg/L) Vitamina D: 200 - 300 UI/L (5 - 7.5 mcg/L.) 3.- CARACTERÍSTICAS MICROBIOLÓGICAS Mesófilicos aerobios (no esporulados) y anaerobios: Negativo Termófilicos aerobios y anaerobios: Negativo 4.- CONTAMINANTES QUÍMICOS Arsénico: 0.2 mg/Kg Máximo. Mercurio: 0.05 mg/Kg Máximo. Plomo: 0.1 mg/Kg Máximo. Aflatoxinas M1: 0.5 mg/L. 5.- ADITIVOS Solamente los que están permitidos y señalados en el apéndice normativo A de la NOM-243-SSA1-2010. 6.- VIDA DE ANAQUEL La vida útil será mínimo de 6 meses a partir de la fecha de elaboración 7.- *PRUEBA DE AUTENTICIDAD Se realizará prueba de autenticidad a la grasa y proteína de la leche, mínimo una vez mientras dure el contrato.*Perfil de proteínas propias de la leche por electroforesis capilar *Perfil de ácidos grasos. 8.- REFERENCIAS NOM-243-SSA1-2010 NOM-155-SCFI-2012 NOM-251-SSA1-2009 Manual de Especificaciones Técnicas de Calidad DIF Nacional (punto 1.1 leche entera ultrapasteurizada).</p>	
<p>FUENTE DE FINANCIAMIENTO: FEDERAL, RAMO 33. ÁREA: NUTRICIÓN ESCOLAR</p>	
TOTAL	\$1'051,582.77

Robert Dominguez Rano

yo

PEDIDO CPAOC-2015-06-00084

CANTIDAD	DESCRIPCIÓN	PRECIO UNITARIO	PRECIO TOTAL
187,875 LITROS	LECHE DESCREMADA ULTRAPASTEURIZADA 1Ll.	\$40.71	\$2'012,141.25
ANEXO 3	NOMBRE DEL PRODUCTO Leche DESCREMADA Ultrapasteurizada 1 litro DESCRIPCIÓN DEL PRODUCTO Producto obtenido de la secreción de las glándulas mamarias de las vacas, sin calostro, el cual debe ser sometido a tratamiento térmico para garantizar		



<p>Zona Metropolitana</p>	<p>la inocuidad del producto. Además, pueden someterse a otras operaciones tales como clarificación, homogeneización, estandarización u otras, siempre y cuando no contaminen al producto y cumplan las especificaciones. El empaque podrá presentarse en TETRA PAK de 1 litro con vida de anaquel mínima de 6 meses o en PELÍCULA PLANA PIGMENTADA IMPRESA MULTICAPA de 1 litro con vida de anaquel mínima de 6 meses. El empaque colectivo será en cajas de cartón con 12 litros con la debida resistencia y que ofrezca la protección adecuada en el sellado para evitar el deterioro externo y en las tarimas que faciliten el manejo durante su almacenamiento y distribución. El corrugado deberá tener la resistencia suficiente para soportar 7 camas de leche por tarima. Deberá llevar impreso la siguiente información: Fecha de envasado, fecha de caducidad, número de lote, información nutrimental, y características especificadas en la NOM-051-SCFI/SSA1-2010, NOM-086-SSA1-1994 y NOM-155-SCFI-2012. La tinta no debe contener plomo, en envase deberá identificar modo de conservación del alimento. El diseño del empaque será a selección de color. Se analizará el cumplimiento de la etiqueta de acuerdo a la NOM-051-SCFI/SSA1-2010, una vez durante el contrato.</p> <p>ESPECIFICACIONES 1.- CARACTERÍSTICAS SENSORIALES Color: Característico, blanco cremoso. Olor: Característico de la leche de vaca, agradable, exento de olores extraños. Sabor: Agradable y característico de la leche de vaca. Aspecto: Líquido homogéneo sin sedimento ni separación de grasa, característico. 2.- CARACTERÍSTICAS FÍSICO-QUÍMICAS Densidad (15°C, g/mL): 1,031 Mínimo. Grasa Butírica: 5 g/L Máximo Acidez (Ac. Láctico): 1.3 - 1.7 g/L Sólidos no grasos: 83 g/L Mínimo. Punto crioscópico: -0.510°C a -0.536°C (-0.530°H a -0.560°H) Lactosa: 43 - 52 g/L Proteína: 30 g/L Mínimo. Caseína: 24 g/L Mínimo. Vitamina A (Retinol): 1,033 - 2,233 UI/L (310 - 670 mcg/L) Vitamina D: 200 - 300 UI/L (5 - 7.5 mcg/L) 3.- CARACTERÍSTICAS MICROBIOLÓGICAS Mesófilos aerobios (no esporulados) y anaerobios: Negativo. Termófilos aerobios y anaerobios: Negativo. 4.- CONTAMINANTES QUÍMICOS Arsénico: 0.2 mg/Kg Máximo. Mercurio: 0.05 mg/Kg Máximo. Plomo: 0.1 mg/Kg Máximo. Aflatoxinas M1: 0.5 mg/L. 5.- ADITIVOS Solamente los que están permitidos y señalados en el apéndice normativo A de la NOM-243-SSA1-2010. 6.- VIDA DE ANAQUEL La vida útil será mínimo de 6 meses a partir de la fecha de elaboración 7.- *PRUEBA DE AUTENTICIDAD Se realizará prueba de autenticidad a la grasa y proteína de la leche, mínimo una vez mientras dure el contrato. *Perfil de proteínas propias de la leche por electroforesis capilar *Perfil de ácidos grasos 8.- REFERENCIAS NOM-243-SSA1-2010 NOM-155-SCFI-2012 NOM-251-SSA1-2009 Manual de Especificaciones Técnicas de Calidad DIF Nacional. (punto 1.1 leche entera ultrapasteurizada)</p>	
<p>FUENTE DE FINANCIAMIENTO: FEDERAL, RAMO 33. ÁREA: NUTRICIÓN ESCOLAR</p>		<p>TOTAL \$2'012,141.25</p>

2015

[Handwritten signature]

[Handwritten signature]

[Handwritten signature]

[Handwritten signature]

[Handwritten signature]

PEDIDO CPAOC-2015-06-00083

CANTIDAD	DESCRIPCIÓN	PRECIO UNITARIO	PRECIO TOTAL
1'527,802 LITROS ANEXO 3 Desayuno frío	<p>LECHE DESCREMADA ULTRAPASTEURIZADA 1Ll.</p> <p>NOMBRE DEL PRODUCTO Leche DESCREMADA Ultrapasteurizada 1 litro</p> <p>DESCRIPCIÓN DEL PRODUCTO Producto obtenido de la secreción de las glándulas mamarias de las vacas, sin calostro, el cual debe ser sometido a tratamiento térmico para garantizar la inocuidad del producto. Además, pueden someterse a otras operaciones tales como clarificación, homogeneización, estandarización u otras, siempre y cuando no contaminen al producto y cumplan las especificaciones. El empaque podrá presentarse en TETRA PAK de 1 litro con vida de anaquel mínima de 6 meses o en PELÍCULA PLANA PIGMENTADA IMPRESA MULTICAPA de 1 litro con vida de anaquel mínima de 6 meses. El empaque colectivo será en cajas de cartón con 12 litros con la debida resistencia y que ofrezca la protección adecuada en el sellado para evitar el deterioro externo y en las tarimas que faciliten el manejo durante su almacenamiento y distribución. El corrugado deberá tener la resistencia suficiente para soportar 7 camas de leche por tarima. Deberá llevar impreso la siguiente información: Fecha de envasado, fecha de caducidad, número de lote, información nutrimental, y características especificadas en la NOM-051-SCFI/SSA1-2010, NOM-086-SSA1-1994 y NOM-155-SCFI-2012. La tinta no debe contener plomo, en envase deberá identificar modo de conservación del alimento. El diseño del empaque será a selección de color. Se analizará el cumplimiento de la etiqueta de acuerdo a la NOM-051-SCFI/SSA1-2010, una vez durante el contrato.</p> <p>ESPECIFICACIONES</p> <p>1.- CARACTERÍSTICAS SENSORIALES Color: Característico, blanco cremoso. Olor: Característico de la leche de vaca, agradable, exento de olores extraños. Sabor: Agradable y característico de la leche de vaca. Aspecto: Líquido homogéneo sin sedimento ni separación de grasa, característico.</p> <p>2.- CARACTERÍSTICAS FÍSICO-QUÍMICAS Densidad (15°C, g/mL): 1,031 Mínimo. Grasa Butírica: 5 g/L Máximo Acidez (Ac. Láctico): 1.3 - 1.7 g/L Sólidos no grasos: 83 g/L Mínimo. Punto crioscópico: -0.510°C a - 0.536°C (-0.530°H a -0.560°H) Lactosa: 43 - 52 g/L Proteína: 30 g/L Mínimo. Caseína: 24 g/L Mínimo. Vitamina A (Retinol): 1,033 - 2,233 UI/L (310 - 670 mcg/L) Vitamina D: 200 - 300 UI/L (5 - 7.5 mcg/L)</p> <p>3.- CARACTERÍSTICAS MICROBIOLÓGICAS Mesófilicos aerobios (no esporulados) y anaerobios: Negativo. Termófilicos aerobios y anaerobios: Negativo.</p> <p>4.- CONTAMINANTES QUÍMICOS Arsénico: 0.2 mg/Kg Máximo. Mercurio: 0.05 mg/Kg Máximo. Plomo: 0.1 mg/Kg Máximo. Aflatoxinas M1: 0.5 mg/L.</p> <p>5.- ADITIVOS Solamente los que están permitidos y señalados en el apéndice normativo A de la NOM-243-SSA1-2010.</p> <p>6.- VIDA DE ANAQUEL La vida útil será mínimo de 6 meses a partir de la fecha de elaboración</p> <p>7.- *PRUEBA DE AUTENTICIDAD Se realizará prueba de autenticidad a la grasa y proteína de la leche, mínimo una vez mientras dure el contrato.*Perfil de proteínas propias de la leche por electroforesis capilar *Perfil de ácidos grasos</p> <p>8.- REFERENCIAS NOM-243-SSA1-2010 NOM-155-SCFI-2012</p>	\$10.71	\$16'362,759.42

2015

[Handwritten signature]

[Handwritten signature]



NOM-251-SSA1-2009 Manual de Especificaciones Técnicas de Calidad DIF Nacional. (punto 1.1 leche entera ultrapasteurizada)		
FUENTE DE FINANCIAMIENTO: FEDERAL, RAMO 33.		
ÁREA: NUTRICIÓN ESCOLAR		
	TOTAL	\$16'362,759.42

PEDIDO CPAOC-2015-06-00094

CANTIDAD	DESCRIPCIÓN	PRECIO UNITARIO	PRECIO TOTAL
2'808,075 LITROS ANEXO 3 Para 120 Municipios	<p>LECHE DESCREMADA ULTRAPASTEURIZADA 1Lt.</p> <p>NOMBRE DEL PRODUCTO Leche DESCREMADA Ultrapasteurizada 1 litro</p> <p>DESCRIPCIÓN DEL PRODUCTO Producto obtenido de la secreción de las glándulas mamarias de las vacas, sin calostro, el cual debe ser sometido a tratamiento térmico para garantizar la inocuidad del producto. Además, pueden someterse a otras operaciones tales como clarificación, homogeneización, estandarización u otras, siempre y cuando no contaminen al producto y cumplan las especificaciones. El empaque podrá presentarse en TETRA PAK de 1 litro con vida de anaquel mínima de 6 meses o en PELÍCULA PLANA PIGMENTADA IMPRESA MULTICAPA de 1 litro con vida de anaquel mínima de 6 meses. El empaque colectivo será en cajas de cartón con 12 litros con la debida resistencia y que ofrezca la protección adecuada en el sellado para evitar el deterioro externo y en las tarimas que faciliten el manejo durante su almacenamiento y distribución. El corrugado deberá tener la resistencia suficiente para soportar 7 camas de leche por tarima. Deberá llevar impreso la siguiente información: Fecha de envasado, fecha de caducidad, número de lote, información nutrimental, y características especificadas en la NOM-051-SCFI/SSA1-2010, NOM-086-SSA1-1994 y NOM-155-SCFI-2012. La tinta no debe contener plomo, en envase deberá identificar modo de conservación del alimento. El diseño del empaque será a selección de color. Se analizará el cumplimiento de la etiqueta de acuerdo a la NOM-051-SCFI/SSA1-2010, una vez durante el contrato.</p> <p>ESPECIFICACIONES</p> <p>1.- CARACTERÍSTICAS SENSORIALES Color: Característico, blanco cremoso. Olor: Característico de la leche de vaca, agradable, exento de olores extraños. Sabor: Agradable y característico de la leche de vaca. Aspecto: Líquido homogéneo sin sedimento ni separación de grasa, característico.</p> <p>2.- CARACTERÍSTICAS FÍSICO-QUÍMICAS Densidad (15°C, g/mL): 1.031 Mínimo. Grasa Butírica: 5 g/L Máximo Acidez (Ac. Láctico): 1.3 - 1.7 g/L Sólidos no grasos: 83 g/L Mínimo. Punto crioscópico: -0.510°C a -0.536°C (-0.530°H a -0.560°H) Lactosa: 43 - 52 g/L Proteína: 30 g/L Mínimo. Caseína: 24 g/L Mínimo. Vitamina A (Retinol): 1,033 - 2,233 UI/L (310 - 670 mcg/L) Vitamina D: 200 - 300 UI/L (5 - 7.5 mcg/L)</p> <p>3.- CARACTERÍSTICAS MICROBIOLÓGICAS Mesófilicos aerobios (no esporulados) y anaerobios: Negativo. Termófilicos aerobios y anaerobios: Negativo.</p> <p>4.- CONTAMINANTES QUÍMICOS Arsénico: 0.2 mg/Kg Máximo. Mercurio: 0.05 mg/Kg Máximo. Plomo: 0.1 mg/Kg Máximo. Aflatoxinas M1: 0.5 mg/L.</p> <p>5.- ADITIVOS Solamente los que están permitidos y señalados en el apéndice normativo A de la NOM-243-SSA1-2010.</p> <p>6.- VIDA DE ANAQUEL La vida útil será mínimo de 6 meses a partir de la fecha de elaboración</p>	\$10.71	\$30'074,483.25

2015

[Handwritten signature]

[Handwritten signature]



<p>7.- *PRUEBA DE AUTENTICIDAD Se realizará prueba de autenticidad a la grasa y proteína de la leche, mínimo una vez mientras dure el contrato.*Perfil de proteínas propias de la leche por electroforesis capilar *Perfil de ácidos grasos</p> <p>8.- REFERENCIAS NOM-243-SSA1-2010 NOM-155-SCFI-2012 NOM-251-SSA1-2009 Manual de Especificaciones Técnicas de Calidad DIF Nacional. (punto 1.1 leche entera ultrapasteurizada)</p>		
<p>FUENTE DE FINANCIAMIENTO: FEDERAL, RAMO 33. ÁREA: NUTRICIÓN ESCOLAR</p>		
TOTAL		\$30'074,483.25

PEDIDO CPAOC-2015-06-00080

CANTIDAD	DESCRIPCIÓN	PRECIO UNITARIO	PRECIO TOTAL
18,000 LITROS	<p>LECHE ENTERA ULTRAPASTEURIZADA 1Lt.</p> <p>NOMBRE DEL PRODUCTO Leche ENTERA Ultrapasteurizada 1 litro</p> <p>DESCRIPCIÓN DEL PRODUCTO Producto obtenido de la secreción de las glándulas mamarias de las vacas, sin calostro, el cual debe ser sometido a tratamiento térmico para garantizar la inocuidad del producto. Además, pueden someterse a otras operaciones tales como clarificación, homogeneización, estandarización u otras, siempre y cuando no contaminen al producto y cumplan las especificaciones. El empaque podrá presentarse en TETRA PAK de 1 litro con vida de anaquel mínima de 6 meses o en PELÍCULA PLANA PIGMENTADA IMPRESA MULTICAPA de 1 litro con vida de anaquel mínima de 6 meses. El empaque colectivo será en cajas de cartón con 12 litros con la debida resistencia y que ofrezca la protección adecuada en el sellado para evitar el deterioro externo y en las tarimas que faciliten el manejo durante su almacenamiento y distribución. El corrugado deberá tener la resistencia suficiente para soportar 7 camas de leche por tarima. Deberá llevar impreso la siguiente información: Fecha de envasado, fecha de caducidad, número de lote, información nutrimental, y características especificadas en la NOM-051-SCFI/SSA1-2010, NOM-086-SSA1-1994 y NOM-155-SCFI-2012. La tinta no debe contener plomo, en envase deberá identificar modo de conservación del alimento. El diseño del empaque será a selección de color. Se analizará el cumplimiento de la etiqueta de acuerdo a la NOM-051-SCFI/SSA1-2010, una vez durante el contrato.</p> <p>ESPECIFICACIONES 1.- CARACTERÍSTICAS SENSORIALES Color: Característico, blanco cremoso. Olor: Característico de la leche de vaca, agradable, exento de olores extraños. Sabor: Agradable y característico de la leche de vaca. Aspecto: Líquido homogéneo sin sedimento ni separación de grasa, característico. 2.- CARACTERÍSTICAS FÍSICO-QUÍMICAS Densidad (15°C g/ml): 1.029 Mínimo. Grasa Butírica: 30 g/L Mínimo. Acidez (ac. Láctico): 1.3 - 1.7 g/L. Sólidos no grasos: 83 g/L Mínimo. Punto crioscópico 0.510°C - 0.536°C (-0.530°H -0.560°H) Lactosa: 43 - 50 g/L. Proteína: 30 g/L Mínimo. Caseína: 21 g/L Mínimo. Vitamina A: 1,033 - 2,333 UI/L (310 - 670 mcg/L) Vitamina D: 200 - 300 UI/L (5 - 7.5 mcg/L.) 3.- CARACTERÍSTICAS MICROBIOLÓGICAS Mesófilos aerobios (no esporulados) y anaerobios: Negativo Termófilos aerobios y anaerobios: Negativo 4.- CONTAMINANTES QUÍMICOS Arsénico: 0.2 mg/Kg Máximo. Mercurio: 0.05 mg/Kg Máximo.</p>	\$10.71	\$192,780.00

2015



<p>Plomo: 0.1 mg/Kg Máximo. Aflatoxinas M1: 0.5 mg/L. 5.- ADITIVOS Solamente los que están permitidos y señalados en el apéndice normativo A de la NOM-243-SSA1-2010. 6.- VIDA DE ANAQUEL La vida útil será mínimo de 6 meses a partir de la fecha de elaboración 7.- *PRUEBA DE AUTENTICIDAD Se realizará prueba de autenticidad a la grasa y proteína de la leche, mínimo una vez mientras dure el contrato.*Perfil de proteínas propias de la leche por electroforesis capilar *Perfil de ácidos grasos. 8.- REFERENCIAS NOM-243-SSA1-2010 NOM-155-SCFI-2012 NOM-251-SSA1-2009 Manual de Especificaciones Técnicas de Calidad DIF Nacional (punto 1.1 leche entera ultrapasteurizada).</p>		
<p>FUENTE DE FINANCIAMIENTO: FEDERAL, RAMO 33. ÁREA: ORIENTACIÓN ALIMENTARIA</p>		
	TOTAL	\$192,780.00

PEDIDO CPAOC-2015-06-00078

CANTIDAD	DESCRIPCIÓN	PRECIO UNITARIO	PRECIO TOTAL
1'200,480 LITROS	<p>LECHE SEMIDESCREMADA ULTRAPASTEURIZADA 1Lt., EN EMPAQUE DE CARTÓN TETRAPACK.</p> <p>NOMBRE DEL PRODUCTO Leche SEMIDESCREMADA Ultrapasteurizada 1 litro</p> <p>DESCRIPCIÓN DEL PRODUCTO Producto obtenido de la secreción de las glándulas mamarias de las vacas, sin calostro, el cual debe ser sometido a tratamiento térmico para garantizar la inocuidad del producto. Además, pueden someterse a otras operaciones tales como clarificación, homogeneización, estandarización u otras, siempre y cuando no contaminen al producto y cumplan las especificaciones. El empaque podrá presentarse en TETRA PAK de 1 litro con vida de anaquel mínima de 6 meses o en PELÍCULA PLANA PIGMENTADA IMPRESA MULTICAPA de 1 litro con vida de anaquel mínima de 6 meses. El empaque colectivo será en cajas de cartón con 12 litros con la debida resistencia y que ofrezca la protección adecuada en el sellado para evitar el deterioro externo y en las tarimas que faciliten el manejo durante su almacenamiento y distribución. El corrugado deberá tener la resistencia suficiente para soportar 7 camas de leche por tarima. Deberá llevar impreso la siguiente información: Fecha de envasado, fecha de caducidad, número de lote, información nutrimental, y características especificadas en la NOM-051-SCFI/SSA1-2010, NOM-086-SSA1-1994 y NOM-155-SCFI-2012. La tinta no debe contener plomo, en envase deberá identificar modo de conservación del alimento. El diseño del empaque será a selección de color. Se analizará el cumplimiento de la etiqueta de acuerdo a la NOM-051-SCFI/SSA1-2010, una vez durante el contrato.</p> <p>ESPECIFICACIONES 1.- CARACTERÍSTICAS SENSORIALES Color: Característico, blanco cremoso. Olor: Característico de la leche de vaca, agradable, exento de olores extraños. Sabor: Agradable y característico de la leche de vaca. Aspecto: Líquido homogéneo sin sedimento ni separación de grasa, característico.</p> <p>2.- CARACTERÍSTICAS FÍSICO-QUÍMICAS Densidad (15°C, g/mL): 1,029 Mínimo. Grasa Butírica: 16-18 g/L Máximo Acidez (Ac. Láctico): 13 - 1.7 g/L Sólidos no grasos: 83 g/L Mínimo. Punto crioscópico: -0.510°C a -0.536°C (-0.530°F a -0.560°F) Lactosa: 43 - 52 g/L Proteína: 30 g/L Mínimo. Caseína: 24 g/L Mínimo.</p>	\$10.71	\$12'857,140.80

2015

15/11

Handwritten signatures and initials.



<p>Vitamina A (Retinol): 1,033 - 2,233 UI/L (310 - 670 mcg/L) Vitamina D: 200 - 300 UI/L (5 - 7.5 mcg/L) 3.- CARACTERÍSTICAS MICROBIOLÓGICAS Mesófilos aerobios (no esporulados) y anaerobios: Negativo. Termófilos aerobios y anaerobios: Negativo. 4.- CONTAMINANTES QUÍMICOS Arsénico: 0.2 mg/Kg Máximo. Mercurio: 0.05 mg/Kg Máximo. Plomo: 0.1 mg/Kg Máximo. Aflatoxinas M1: 0.5 mg/L. 5.- ADITIVOS Solamente los que están permitidos y señalados en el apéndice normativo A de la NOM-243-SSA1-2010. 6.- VIDA DE ANAQUEL La vida útil será mínimo de 6 meses a partir de la fecha de elaboración. 7.- *PRUEBA DE AUTENTICIDAD Se realizará prueba de autenticidad a la grasa y proteína de la leche, mínimo una vez mientras dure el contrato.*Perfil de proteínas propias de la leche por electroforesis capilar *Perfil de ácidos grasos 8.- REFERENCIAS NOM-243-SSA1-2010 NOM-155-SCFI-2012 NOM-251-SSA1-2009 Manual de Especificaciones Técnicas de Calidad DIF Nacional. (punto 1.1 leche entera ultrapasteurizada)</p>		
<p>FUENTE DE FINANCIAMIENTO: FEDERAL, RAMO 33. ÁREA: NUTRICIÓN EXTRA ESCOLAR</p>		
TOTAL		\$12'857,140.80

PEDIDO CPAOC-2015-06-00087

CANTIDAD	DESCRIPCIÓN	PRECIO UNITARIO	PRECIO TOTAL
<p>60,000 LITROS</p> <p>ANEXO 3</p> <p>Programa Mujeres Avanzando Rumbo al Bienestar</p>	<p>LECHE DESCREMADA ULTRAPASTEURIZADA 1Lt.</p> <p>NOMBRE DEL PRODUCTO Leche DESCREMADA Ultrapasteurizada 1 litro</p> <p>DESCRIPCIÓN DEL PRODUCTO Producto obtenido de la secreción de las glándulas mamarias de las vacas, sin calostro, el cual debe ser sometido a tratamiento térmico para garantizar la inocuidad del producto. Además, pueden someterse a otras operaciones tales como clarificación, homogeneización, estandarización u otras, siempre y cuando no contaminen al producto y cumplan las especificaciones. El empaque podrá presentarse en TETRA PAK de 1 litro con vida de anaquel mínima de 6 meses o en PELÍCULA PLANA PIGMENTADA IMPRESA MULTICAPA de 1 litro con vida de anaquel mínima de 6 meses. El empaque colectivo será en cajas de cartón con 12 litros con la debida resistencia y que ofrezca la protección adecuada en el sellado para evitar el deterioro externo y en las tarimas que faciliten el manejo durante su almacenamiento y distribución. El corrugado deberá tener la resistencia suficiente para soportar 7 camas de leche por tarima. Deberá llevar impreso la siguiente información: Fecha de envasado, fecha de caducidad, número de lote, información nutrimental, y características especificadas en la NOM-051-SCFI/SSA1-2010, NOM-086-SSA1-1994 y NOM-155-SCFI-2012. La tinta no debe contener plomo, en envase deberá identificar modo de conservación del alimento. El diseño del empaque será a selección de color. Se analizará el cumplimiento de la etiqueta de acuerdo a la NOM-051-SCFI/SSA1-2010, una vez durante el contrato.</p> <p>ESPECIFICACIONES 1.- CARACTERÍSTICAS SENSORIALES Color: Característico, blanco cremoso. Olor: Característico de la leche de vaca, agradable, exento de olores extraños. Sabor: Agradable y característico de la leche de vaca. Aspecto: Líquido homogéneo sin sedimento ni separación de grasa, característico. 2.- CARACTERÍSTICAS FÍSICO-QUÍMICAS Densidad (15°C, g/mL): 1,031 Mínimo.</p>	<p>\$10.71</p>	<p>\$642,600.00</p>

2015



	<p>Grasa Butírica: 5 g/L Máximo Acidez (Ac. Láctico): 1.3 - 1.7 g/L Sólidos no grasos: 83 g/L Mínimo. Punto crioscópico: -0.510°C a - 0.536°C (-0.530°H a -0.560°H) Lactosa: 43 - 52 g/L Proteína: 30 g/L Mínimo. Caseína: 24 g/L Mínimo. Vitamina A (Retinol): 1,033 - 2,233 UI/L (310 - 670 mcg/L) Vitamina D: 200 - 300 UI/L (5 - 7.5 mcg/L) 3.- CARACTERÍSTICAS MICROBIOLÓGICAS Mesófilicos aerobios (no esporulados) y anaerobios: Negativo. Termófilicos aerobios y anaerobios: Negativo. 4.- CONTAMINANTES QUÍMICOS Arsénico: 0.2 mg/Kg Máximo. Mercurio: 0.05 mg/Kg Máximo. Plomo: 0.1 mg/Kg Máximo. Aflatoxinas M1: 0.5 mg/L. 5.- ADITIVOS Solamente los que están permitidos y señalados en el apéndice normativo A de la NOM-243-SSA1-2010. 6.- VIDA DE ANAQUEL La vida útil será mínimo de 6 meses a partir de la fecha de elaboración 7.- *PRUEBA DE AUTENTICIDAD Se realizará prueba de autenticidad a la grasa y proteína de la leche, mínimo una vez mientras dure el contrato.*Perfil de proteínas propias de la leche por electroforesis capilar *Perfil de ácidos grasos 8.- REFERENCIAS NOM-243-SSA1-2010 NOM-155-SCFI-2012 NOM-251-SSA1-2009 Manual de Especificaciones Técnicas de Calidad DIF Nacional. (punto 1.1 leche entera ultrapasteurizada)</p>		
FUENTE DE FINANCIAMIENTO: FEDERAL, RAMO 33.			
ÁREA: VINCULACIÓN DE PROYECTOS			
TOTAL			\$642,600.00

2015

PEDIDO CPAOC-2015-06-00079

CANTIDAD	DESCRIPCIÓN	PRECIO UNITARIO	PRECIO TOTAL
<p>401,610 LITROS</p> <p>ANEXO 4</p> <p>Proyecto 06 Entrega de Despensas a sujetos vulnerables para contribuir a la mejora de la inseguridad alimentaria en los 125 municipios del estado de Jalisco</p>	<p>LECHE DESCREMADA TETRAPACK</p> <p>NOMBRE DEL PRODUCTO Leche DESCREMADA Ultrapasteurizada 1 litro</p> <p>DESCRIPCIÓN DEL PRODUCTO Producto obtenido de la secreción de las glándulas mamarias de las vacas, sin calostro, el cual debe ser sometido a tratamiento térmico para garantizar la inocuidad del producto. Además, pueden someterse a otras operaciones tales como clarificación, homogeneización, estandarización u otras, siempre y cuando no contaminen al producto y cumplan las especificaciones. El empaque podrá presentarse en TETRA PAK de 1 litro con vida de anaquel mínima de 6 meses o en PELÍCULA PLANA PIGMENTADA IMPRESA MULTICAPA de 1 litro con vida de anaquel mínima de 6 meses. El empaque colectivo será en cajas de cartón con 12 litros con la debida resistencia y que ofrezca la protección adecuada en el sellado para evitar el deterioro externo y en las tarimas que faciliten el manejo durante su almacenamiento y distribución. El corrugado deberá tener la resistencia suficiente para soportar 7 camas de leche por tarima. Deberá llevar impreso la siguiente información: Fecha de envasado, fecha de caducidad, número de lote, información nutrimental, y características especificadas en la NOM-051-SCFI/SSA1-2010, NOM-086-SSA1-1994 y NOM-155-SCFI-2012. La tinta no debe contener plomo, en envase deberá identificar modo de conservación del alimento. El diseño del empaque será a selección de color. Se analizará el cumplimiento de la etiqueta de acuerdo a la NOM-051-SCFI/SSA1-2010 una vez durante el contrato.</p> <p>ESPECIFICACIONES 1.- CARACTERÍSTICAS SENSORIALES Color: Característico, blanco cremoso.</p>	<p>\$10.71</p>	<p>\$4'301,243.10</p>



2015

<p>Olor: Característico de la leche de vaca, agradable, exento de olores extraños. Sabor: Agradable y característico de la leche de vaca. Aspecto: Líquido homogéneo sin sedimentación ni separación de grasa, característico.</p> <p>2.- CARACTERÍSTICAS FÍSICO-QUÍMICAS Densidad (15°C, g/mL): 1,031 Mínimo. Grasa Butírica: 5 g/L Máximo Acidez (Ac. Láctico): 1.3 - 1.7 g/L Sólidos no grasos: 83 g/L Mínimo. Punto crioscópico: -0.510°C a - 0.536°C (-0.530°H a -0.560°H) Lactosa: 43 - 52 g/L Proteína: 30 g/L Mínimo. Caseína: 24 g/L Mínimo. Vitamina A (Retinol): 1,033 - 2,233 UI/L (310 - 670 mcg/L) Vitamina D: 200 - 300 UI/L (5 - 7.5 mcg/L)</p> <p>3.- CARACTERÍSTICAS MICROBIOLÓGICAS Mesófilos aerobios (no esporulados) y anaerobios: Negativo. Termófilos aerobios y anaerobios: Negativo.</p> <p>4.- CONTAMINANTES QUÍMICOS Arsénico: 0.2 mg/Kg Máximo. Mercurio: 0.05 mg/Kg Máximo. Plomo: 0.1 mg/Kg Máximo. Aflatoxinas M1: 0.5 mg/L.</p> <p>5.- ADITIVOS Solamente los que están permitidos y señalados en el apéndice normativo A de la NOM-243-SSA1-2010.</p> <p>6.- VIDA DE ANAQUEL La vida útil será mínimo de 6 meses a partir de la fecha de elaboración</p> <p>7.- *PRUEBA DE AUTENTICIDAD Se realizará prueba de autenticidad a la grasa y proteína de la leche, mínimo una vez mientras dure el contrato. *Perfil de proteínas propias de la leche por electroforesis capilar *Perfil de ácidos grasos</p> <p>8.- REFERENCIAS NOM-243-SSA1-2010 NOM-155-SCFI-2012 NOM-251-SSA1-2009 Manual de Especificaciones Técnicas de Calidad DIF Nacional. (punto 1.1 leche entera ultrapasteurizada)</p>		
<p>FUENTE DE FINANCIAMIENTO: FEDERAL, RAMO 33. ÁREA: ORIENTACIÓN ALIMENTARIA</p>		
TOTAL		\$4'301,243.10

[Handwritten signature]

PEDIDO CPAOC-2015-06-00082

CANTIDAD	DESCRIPCIÓN	PRECIO UNITARIO	PRECIO TOTAL
3,600 LITROS	LECHE ENTERA ULTRAPASTEURIZADA 1Lt.	\$10.71	\$38,556.00
ANEXO 1	<p>NOMBRE DEL PRODUCTO Leche ENTERA Ultrapasteurizada 1 litro</p> <p>DESCRIPCIÓN DEL PRODUCTO Producto obtenido de la secreción de las glándulas mamarias de las vacas, sin calostro, el cual debe ser sometido a tratamiento térmico para garantizar la inocuidad del producto. Además, pueden someterse a otras operaciones tales como clarificación, homogeneización, estandarización u otras, siempre y cuando no contaminen al producto y cumplan las especificaciones. El empaque podrá presentarse en TETRA PAK de 1 litro con vida de anaquel mínima de 6 meses o en PELÍCULA PLANA PIGMENTADA IMPRESA MULTICAPA de 1 litro con vida de anaquel mínima de 6 meses. El empaque colectivo será en cajas de cartón con 12 litros con la debida resistencia y que ofrezca la protección adecuada en el sellado para evitar el deterioro externo y en las tarimas que faciliten el manejo durante su almacenamiento y distribución. El corrugado deberá tener la resistencia suficiente para soportar 7 camas de leche por tarima. Deberá llevar impreso la siguiente información: Fecha de envasado, fecha de caducidad, número de lote, información nutricional, y características especificadas en la NOM-051-SCFI/SSA1-2010, NOM-086-SSA1-1994 y NOM-155-SCFI-2012. La tinta no debe contener plomo, en envase deberá identificar modo de conservación del alimento. El diseño del empaque será</p>		
<p><i>Proyecto 08 Fortalecer a la población afectada en contingencias por medio de la entrega de suministros logísticos humanitarios, en el Estado de Jalisco</i></p>			

[Handwritten signature]

[Handwritten signature]



<p>a selección de color. Se analizará el cumplimiento de la etiqueta de acuerdo a la NOM-051-SCFI/SSA1-2010, una vez durante el contrato.</p> <p>ESPECIFICACIONES 1.- CARACTERÍSTICAS SENSORIALES Color: Característico, blanco cremoso. Olor: Característico de la leche de vaca, agradable, exento de olores extraños. Sabor: Agradable y característico de la leche de vaca. Aspecto: Líquido homogéneo sin sedimento ni separación de grasa, característico.</p> <p>2.- CARACTERÍSTICAS FÍSICO-QUÍMICAS Densidad (15°C g/ml): 1.029 Mínimo. Grasa Butírica: 30 g/L Mínimo. Acidez (ac. Láctico): 1.3 - 1.7 g/L. Sólidos no grasos: 83 g/L Mínimo. Punto crioscópico 0.510°C - 0.536°C (-0.530°H -0.560°H) Lactosa: 43 - 50 g/L. Proteína: 30 g/L Mínimo. Caseína: 21 g/L Mínimo. Vitamina A: 1,033 - 2,333 UI/L (310 - 670 mcg/L) Vitamina D: 200 - 300 UI/L (5 - 7.5 mcg/L.)</p> <p>3.- CARACTERÍSTICAS MICROBIOLÓGICAS Mesófilicos aerobios (no esporulados) y anaerobios: Negativo Termófilicos aerobios y anaerobios: Negativo</p> <p>4.- CONTAMINANTES QUÍMICOS Arsénico: 0.2 mg/Kg Máximo. Mercurio: 0.05 mg/Kg Máximo. Plomo: 0.1 mg/Kg Máximo. Aflatoxinas M1: 0.5 mg/L.</p> <p>5.- ADITIVOS Solamente los que están permitidos y señalados en el apéndice normativo A de la NOM-243-SSA1-2010.</p> <p>6.- VIDA DE ANAQUEL La vida útil será mínimo de 6 meses a partir de la fecha de elaboración</p> <p>7.- *PRUEBA DE AUTENTICIDAD Se realizará prueba de autenticidad a la grasa y proteína de la leche, mínimo una vez mientras dure el contrato.*Perfil de proteínas propias de la leche por electroforesis capilar *Perfil de ácidos grasos.</p> <p>8.- REFERENCIAS NOM-243-SSA1-2010 NOM-155-SCFI-2012 NOM-251-SSA1-2009 Manual de Especificaciones Técnicas de Calidad DIF Nacional (punto 1.1 leche entera ultrapasteurizada).</p>	
<p>FUENTE DE FINANCIAMIENTO: FEDERAL, RAMO 33. ÁREA: SISTEMA DE PROTECCIÓN CIVIL DIF JALISCO</p>	
TOTAL	\$38,556.00

2015

[Handwritten signature]

PEDIDO CPAOC-2015-06-00081

CANTIDAD	DESCRIPCIÓN	PRECIO UNITARIO	PRECIO TOTAL
5,490 LITROS	LECHE DESCREMADA ULTRAPASTEURIZADA 1Lt.	\$10.71	\$58,797.90
ANEXO 4	<p>NOMBRE DEL PRODUCTO Leche DESCREMADA Ultrapasteurizada 1 litro</p> <p>DESCRIPCIÓN DEL PRODUCTO Producto obtenido de la secreción de las glándulas mamarias de las vacas, sin caestro, el cual debe ser sometido a tratamiento térmico para garantizar la inocuidad del producto. Además, pueden someterse a otras operaciones tales como clarificación, homogeneización, estandarización u otras, siempre y cuando no contaminen al producto y cumplan las especificaciones.</p> <p>El empaque podrá presentarse en TETRA PAK de 1 litro con vida de anaquel mínima de 6 meses o en PELÍCULA PLANA PIGMENTADA IMPRESA MULTICAPA de 1 litro con vida de anaquel mínima de 6 meses.</p> <p>El empaque colectivo será en cajas de cartón con 12 litros con la debida resistencia y que ofrezca la protección adecuada en el sellado para evitar el deterioro externo y en las tarimas que faciliten el manejo durante su</p>		
Proyecto 10 Brindar apoyos asistenciales a familias vulnerables de los 125			

[Handwritten notes and signatures]



2015

<p>municipios del Estado de Jalisco</p>	<p>almacenamiento y distribución. El corrugado deberá tener la resistencia suficiente para soportar 7 camas de leche por tarima. Deberá llevar impreso la siguiente Información: Fecha de envasado, fecha de caducidad, número de lote, información nutrimental, y características especificadas en la NOM-051-SCFI/SSA1-2010, NOM-086-SSA1-1994 y NOM-155-SCFI-2012. La tinta no debe contener plomo, en envase deberá identificar modo de conservación del alimento. El diseño del empaque será a selección de color. Se analizará el cumplimiento de la etiqueta de acuerdo a la NOM-051-SCFI/SSA1-2010, una vez durante el contrato.</p> <p>ESPECIFICACIONES 1.- CARACTERÍSTICAS SENSORIALES Color: Característico, blanco cremoso. Olor: Característico de la leche de vaca, agradable, exento de olores extraños. Sabor: Agradable y característico de la leche de vaca. Aspecto: Líquido homogéneo sin sedimento ni separación de grasa, característico. 2.- CARACTERÍSTICAS FISICO-QUÍMICAS Densidad (15°C, g/mL): 1,031 Mínimo. Grasa Butírica: 5 g/L Máximo Acidez (Ac. Láctico): 1.3 - 1.7 g/L Sólidos no grasos: 83 g/L Mínimo. Punto crioscópico: -0.510°C a - 0.536°C (-0.530°H a -0.560°H) Lactosa: 43 - 52 g/L Proteína: 30 g/L Mínimo. Caseína: 24 g/L Mínimo. Vitamina A (Retinol): 1,033 - 2,233 UI/L (310 - 670 mcg/L) Vitamina D: 200 - 300 UI/L (5 - 7.5 mcg/L) 3.- CARACTERÍSTICAS MICROBIOLÓGICAS Mesófilicos aerobios (no esporulados) y anaerobios: Negativo. Termófilicos aerobios y anaerobios: Negativo. 4.- CONTAMINANTES QUÍMICOS Arsénico: 0.2 mg/Kg Máximo. Mercurio: 0.05 mg/Kg Máximo. Plomo: 0.1 mg/Kg Máximo. Aflatoxinas M1: 0.5 mg/L. 5.- ADITIVOS Solamente los que están permitidos y señalados en el apéndice normativo A de la NOM-243-SSA1-2010. 6.- VIDA DE ANAQUEL La vida útil será mínimo de 6 meses a partir de la fecha de elaboración 7.- *PRUEBA DE AUTENTICIDAD Se realizará prueba de autenticidad a la grasa y proteína de la leche, mínimo una vez mientras dure el contrato.*Perfil de proteínas propias de la leche por electroforesis capilar *Perfil de ácidos grasos 8.- REFERENCIAS NOM-243-SSA1-2010 NOM-155-SCFI-2012 NOM-251-SSA1-2009 Manual de Especificaciones Técnicas de Calidad DIF Nacional. (punto 1.1 leche entera ultrapasteurizada)</p>		
<p>FUENTE DE FINANCIAMIENTO: FEDERAL, RAMO 33. ÁREA: TRABAJO SOCIAL OPERATIVO</p>		<p>TOTAL</p>	<p>\$58,797.90</p>

PEDIDO CPAOC-2015-06-00086

CANTIDAD	DESCRIPCIÓN	PRECIO UNITARIO	PRECIO TOTAL
<p>84,000 LITROS ANEXO 4 La entrega se realizará de</p>	<p>LECHE DESCREMADA ULTRAPASTEURIZADA 1Lt. NOMBRE DEL PRODUCTO Leche DESCREMADA Ultrapasteurizada 1 litro DESCRIPCIÓN DEL PRODUCTO Producto obtenido de la secreción de las glándulas mamarias de las vacas, sin calostro, el cual debe ser sometido a tratamiento térmico para garantizar la inocuidad del producto. Además, pueden someterse a otras operaciones tales como clarificación, homogeneización, estandarización u otras siempre</p>	<p>\$10.71</p>	<p>\$899,640.00</p>



acuerdo al
calendario
anexo donde
se estipulan
los puntos de
entrega y
fecha

y cuando no contaminen al producto y cumplan las especificaciones.
El empaque podrá presentarse en TETRA PAK de 1 litro con vida de anaquel mínima de 6 meses o en PELÍCULA PLANA PIGMENTADA IMPRESA MULTICAPA de 1 litro con vida de anaquel mínima de 6 meses.
El empaque colectivo será en cajas de cartón con 12 litros con la debida resistencia y que ofrezca la protección adecuada en el sellado para evitar el deterioro externo y en las tarimas que faciliten el manejo durante su almacenamiento y distribución. El corrugado deberá tener la resistencia suficiente para soportar 7 camas de leche por tarima.
Deberá llevar impreso la siguiente información: Fecha de envasado, fecha de caducidad, número de lote, información nutrimental, y características especificadas en la NOM-051-SCFI/SSA1-2010, NOM-066-SSA1-1994 y NOM-155-SCFI-2012. La tinta no debe contener plomo, en envase deberá identificar modo de conservación del alimento. El diseño del empaque será a selección de color.
Se analizará el cumplimiento de la etiqueta de acuerdo a la NOM-051-SCFI/SSA1-2010, una vez durante el contrato.

ESPECIFICACIONES

1.- CARACTERÍSTICAS SENSORIALES

Color: Característico, blanco cremoso.

Olor: Característico de la leche de vaca, agradable, exento de olores extraños.

Sabor: Agradable y característico de la leche de vaca.

Aspecto: Líquido homogéneo sin sedimento ni separación de grasa, característico.

2.- CARACTERÍSTICAS FÍSICO-QUÍMICAS

Densidad (15°C, g/mL): 1,031 Mínimo.

Grasa Butírica: 5 g/L Máximo

Acidez (Ac. Láctico): 1.3 - 1.7 g/L

Sólidos no grasos: 83 g/L Mínimo.

Punto crioscópico: -0.510°C a -0.536°C (-0.530°H a -0.560°H)

Lactosa: 43 - 52 g/L

Proteína: 30 g/L Mínimo.

Caseína: 24 g/L Mínimo.

Vitamina A (Retinol): 1,033 - 2,233 UI/L (310 - 670 mcg/L)

Vitamina D: 200 - 300 UI/L (5 - 7.5 mcg/L)

3.- CARACTERÍSTICAS MICROBIOLÓGICAS

Mesófilicos aerobios (no esporulados) y anaerobios: Negativo.

Termofílicos aerobios y anaerobios: Negativo.

4.- CONTAMINANTES QUÍMICOS

Arsénico: 0.2 mg/Kg Máximo.

Mercurio: 0.05 mg/Kg Máximo.

Plomo: 0.1 mg/Kg Máximo.

Aflatoxinas M1: 0.5 mg/L.

5.- ADITIVOS

Solamente los que están permitidos y señalados en el apéndice normativo A de la NOM-243-SSA1-2010.

6.- VIDA DE ANAQUEL

La vida útil será mínimo de 6 meses a partir de la fecha de elaboración

7.- *PRUEBA DE AUTENTICIDAD

Se realizará prueba de autenticidad a la grasa y proteína de la leche, mínimo una vez mientras dure el contrato.*Perfil de proteínas propias de la leche por electroforesis capilar *Perfil de ácidos grasos

8.- REFERENCIAS

NOM-243-SSA1-2010

NOM-155-SCEI-2012

NOM-251-SSA1-2009

Manual de Especificaciones Técnicas de Calidad DIF Nacional. (punto 1.1 leche entera ultra pasteurizada)

FUENTE DE FINANCIAMIENTO: FEDERAL, RAMO 33.

ÁREA: DIRECCIÓN DE DESARROLLO COMUNITARIO

TOTAL	\$899,640.00
-------	--------------

GRAN TOTAL	\$68'491,724.49
------------	-----------------

2015



Se supervisará permanentemente las instalaciones de "EL PROVEEDOR" con el fin de garantizar que en todo el proceso de elaboración del producto cumplan con los códigos de limpieza establecidos; siendo necesario que las plantas cumplan con la siguiente normatividad: NOM-251-SSA1-2009, Prácticas de Higiene para el Proceso de Alimentos, Bebidas o Suplementos alimenticios.

La supervisión que se realice será desde que se reciben el producto y se empacan, hasta que se envía a los Sistemas DIF Municipales de las regiones correspondientes. En algunos casos, esta supervisión podrá extenderse a la línea de proceso de los proveedores de "EL PROVEEDOR".

TERCERA.- "DIF JALISCO" indica que es su deseo adquirir las cantidades del producto *Leche*, con las características y especificaciones descritas en la cláusula SEGUNDA del presente contrato.

CUARTA.- "EL PROVEEDOR", por su parte, manifiesta que su producto reúnen las características y especificaciones detalladas en la cláusula SEGUNDA del presente instrumento, obligándose a vender dicho producto únicamente a "DIF JALISCO", por las cantidades establecidas y a cumplir con las características y especificaciones estipuladas al respecto en el presente. En el entendido de que, de comercializarse con terceros y con fines lucrativos, el producto *Leche* que deberá ser proveído y suministrado para los fines asistenciales que persigue "DIF JALISCO", podrá rescindirse el presente contrato.

QUINTA.- Para contar con la seguridad del cumplimiento del contrato, "DIF JALISCO" podrá efectuar auditorías y/o verificaciones en cualquier momento a las instalaciones de "EL PROVEEDOR", a efecto de verificar su infraestructura, capacidad de distribución y servicios; que garanticen el total y estricto cumplimiento en cuanto a especificaciones técnicas de calidad, volúmenes y tiempos de respuesta solicitados.

Así mismo, "DIF JALISCO" podrá realizar auditorías y revisiones concernientes a la documentación interna de calidad, instalaciones, procesos, materias primas y productos de "EL PROVEEDOR", con la finalidad de llevar a cabo el cumplimiento de la NOM-251-SSA1-2009, Prácticas de Higiene para el Proceso de Alimentos, Bebidas o Suplementos alimenticios.

Para la ejecución de las auditorías y/o verificaciones, el personal asignado se presentará con un oficio de "DIF JALISCO", solicitando que se le presten todas las facilidades para la misma. En caso de que "EL PROVEEDOR" negara el acceso total o parcial a sus instalaciones, podrá rescindirse el presente contrato.

SEXTA.- "DIF JALISCO" podrá practicar análisis de laboratorio a los producto entregados por "EL PROVEEDOR" como máximo una vez por mes durante el período de sus entregas, para su análisis de calidad, higiene y contenido en su elaboración, para constatar que el producto, materia de la compraventa, reúnan las características y especificaciones solicitadas por "DIF JALISCO", aceptando expresamente, "EL PROVEEDOR", el resultado que arrojen dichos análisis, que sean realizados por laboratorios de ensayo que cuenten con métodos analíticos acreditados por la Entidad Mexicana de Acreditación, Asociación Civil, por sus siglas EMA, A.C, o por el Laboratorio de Centro de Investigación en Alimentación y Desarrollo, A.C. En el entendido de que los métodos analíticos a ser aplicados para la determinación de los parámetros, son competencia de cada laboratorio de ensayo, acorde a la normativa oficial y certificada ante la Entidad Mexicana de Acreditación, Asociación Civil, por sus siglas EMA, A.C. ó ante el Laboratorio de Centro de Investigación en Alimentación y Desarrollo, A.C. En el entendido de que los métodos analíticos a ser aplicados para la determinación de los parámetros, son competencia de cada laboratorio de ensayo; debiendo sufragar, "EL PROVEEDOR", los costos así como realizar el pago correspondiente directamente en el laboratorio acreditado que sea asignado por la Dirección de

2015



Seguridad Alimentaria de "DIF JALISCO", en un plazo no mayor a 10 días hábiles después de haber sido notificado por parte de dicha Dirección.

En caso de existir duda de algún parámetro reportado por el laboratorio, "DIF JALISCO", a través de la Dirección de Seguridad Alimentaria, podrá enviar las muestras por una sola ocasión a otro laboratorio que cuente con métodos acreditados por la Entidad Mexicana de Acreditación, Asociación Civil, por sus siglas EMA, A.C., a efecto de que proceda a hacer un nuevo análisis; cuyo costo será cubierto por "DIF JALISCO" y, de ello, se le notificará a "EL PROVEEDOR".

Si el producto leche ofrecido por "EL PROVEEDOR" no está cumpliendo con las normas establecidas y características estipuladas, será potestad de "DIF JALISCO" el rescindir el presente contrato sin ninguna responsabilidad para éste.

Por lo anterior, "DIF JALISCO" se reserva el derecho a que en cualquier momento, sin previo aviso y durante la vigencia del presente contrato, recabará las muestras del producto materia de la compraventa que ofrece "EL PROVEEDOR". Igualmente, dicho producto leche estará sujeto a supervisión permanente en las instalaciones de "EL PROVEEDOR".

Respecto de las pruebas selectivas, las partes acuerdan que el proceso para su ejecución será de la siguiente manera:

1. "DIF JALISCO" le avisará a "EL PROVEEDOR" con una hora de anticipación, que llevará a cabo el muestreo a que haya lugar en sus instalaciones, para que "EL PROVEEDOR" envíe un representante para que dé fe del proceso respectivo.
2. El laboratorio será quien tome las muestras que serán analizadas, para que éstas sean trasladadas por el propio laboratorio en las condiciones adecuadas.
3. Adicionalmente, se tomarán dos muestras más que servirán para el caso de que se solicite re chequeo alguno, una de estas muestras quedará bajo resguardo y responsabilidad de "EL PROVEEDOR", y la otra en poder de "DIF JALISCO", muestras que deberán contar con sellos de seguridad debidamente firmados por el representante presente.
4. "EL PROVEEDOR" hará del conocimiento de "DIF JALISCO" sus calendarios de entrega, con la finalidad de que "DIF JALISCO" determine en qué fecha llevará a cabo el muestreo respectivo.

PRECIO

SÉPTIMA.- Manifiesta "EL PROVEEDOR" que el costo unitario del producto materia del presente contrato, es el señalado en la cláusula SEGUNDA y que el total de la presente operación es por la cantidad de **\$68'491,724.49 (SESENTA Y OCHO MILLONES CUATROCIENTOS NOVENTA Y UN MIL SETECIENTOS VEINTICUATRO PESOS 49/100 MONEDA NACIONAL)**.

FECHA Y LUGAR DE ENTREGA

OCTAVA.- "DIF JALISCO" se manifiesta conforme con el precio que "EL PROVEEDOR" ofrece, y ambas partes establecen que la entrega del producto materia de este contrato por parte de "EL PROVEEDOR" deberá realizarse de conformidad a las cantidades y fechas señaladas en los diversos *Calendarios de Entregas* que se adjuntan al presente contrato formando parte integral del mismo. Las entregas deberán realizarse por "EL PROVEEDOR" en los distintos domicilios ubicados en los 125 municipios del Estado de Jalisco, descritos, algunos en los *Calendarios de Entregas* y otros en el ANEXO 11 del presente contrato, así como en el Almacén General del "DIF JALISCO" ubicado en la finca marcada con el número 1281 de la calle Juan Tablada, colonia Miraflores, de esta ciudad de Guadalajara, Jalisco.

Los días de entrega establecidos en los calendarios podrán ser ajustados por "DIF JALISCO", en razón de sus necesidades; para la debida consecución de los programas alimentarios. Para tal efecto, el "DIF JALISCO" citará, con la debida oportunidad a "EL PROVEEDOR" a las reuniones que fueren necesarias para establecer las modificaciones que resultaren pertinentes. En caso de inasistencia de "EL PROVEEDOR" a dichas reuniones, "DIF JALISCO" le comunicará en su caso las modificaciones a las fechas de entrega y "EL PROVEEDOR" en ese caso, se obliga a acatarlas.

"EL PROVEEDOR" podrá entregar el producto, materia del presente contrato, únicamente lo correspondiente a la primera entrega en empaque comercial, cumpliéndose con la información de etiquetado que marca la NOM-051-SCFI/SAA1-2010, y, las entregas restantes se sujetarán a los diseños del ANEXO 8, que forma parte integral del presente instrumento, debiendo cumplir con las características de empaque señaladas en la cláusula SEGUNDA de este instrumento jurídico.

"EL PROVEEDOR" deberá entregar la prueba del color o colores de todos sus empaques a la Dirección de Comunicación Social de "DIF JALISCO".

"EL PROVEEDOR" podrá incluir marca o logotipo de la empresa que elabora su producto alimentario, materia del presente contrato.

Ambas partes establecen que "EL PROVEEDOR" cubrirá por su cuenta y riesgo, los gastos de seguro y transporte para la entrega de los bienes, responsabilizándose de que se entreguen en buenas condiciones en el lugar y tiempo señalado. De igual forma, bajo la responsabilidad de "EL PROVEEDOR", el equipo de transporte utilizado se deberá apegar a lo señalado en el punto 5.13 "Transporte", de la NOM-251-SSA1-2009.

Cuando por necesidad de "DIF JALISCO" se requiera dejar de surtir el producto referido en el presente contrato, en forma total o parcial a alguno de los municipios del Estado, la Dirección de Seguridad Alimentaria del "DIF JALISCO" informará a "EL PROVEEDOR" con un mínimo de 10 diez días naturales de anticipación previa a la fecha señalada en los Calendarios de entrega, a fin de que se retengan dicho producto en las instalaciones de "EL PROVEEDOR", para su posterior entrega a los respectivos municipios o bien en el domicilio que le sea notificado por "DIF JALISCO".

En el entendido que, todo cambio en la programación pactada en el presente contrato deberá ser autorizado expresamente y por escrito, por la Dirección de Seguridad Alimentaria de "DIF JALISCO".

NOVENA.- Si en cualquier momento en el curso de la ejecución del contrato, "EL PROVEEDOR" se encontrara en una situación que impidiera la oportuna entrega del producto, "EL PROVEEDOR" notificará de inmediato por escrito a "DIF JALISCO" las causas de la demora y su duración probable solicitando prórroga; cuya notificación se deberá hacer antes de los cinco días hábiles del plazo que tenga para la entrega.

"DIF JALISCO", al día siguiente de la solicitud de prórroga de "EL PROVEEDOR", analizará lo conducente, determinando si procede ó no, y dando a conocer el resultado antes de que finalice el término establecido en el contrato para la entrega del producto de mérito.

FORMA DE PAGO

DÉCIMA.- Las partes establecen que la forma de pago será en parcialidades, que se realizará dentro de los 21 veintiún días contados a partir de que "EL PROVEEDOR" haya presentado satisfactoriamente las representaciones impresas de las facturas originales selladas y firmadas de recibido y seis copias, así como copia de las remisiones de entrega debidamente requisitadas, en el Departamento de Egresos del Sistema para el Desarrollo Integral de la Familia del Estado de



Jalisco, los días lunes y martes, de 9:00 a 14:00 horas; siendo que la representación impresa de la correspondiente factura original deberá ir sellada de recibido por el Departamento de Tesorería del Organismo Estatal. Se entiende por días hábiles los señalados en el calendario laboral de "DIF JALISCO".

VIGENCIA

DÉCIMA PRIMERA.- De común acuerdo los contratantes determinan que la vigencia de este contrato será de *doce meses*, contados a partir de la firma del presente, pudiendo fenecer con anterioridad a tal plazo, siempre y cuando se haya realizado la entrega de los productos por parte de "EL PROVEEDOR" a entera satisfacción de "DIF JALISCO".

Lo anterior, sin perjuicio de lo dispuesto por las cláusulas, de la DÉCIMA SEGUNDA a la VIGÉSIMA TERCERA del presente contrato.

GARANTÍA

DÉCIMA SEGUNDA.- Así mismo, establece "EL PROVEEDOR", que para efecto de garantizar el fiel y exacto cumplimiento de las obligaciones contraídas en el presente contrato, así como que los bienes objeto de la compraventa reúnan los requisitos de calidad, cantidad, características y especificaciones a que se comprometió, se obliga a otorgar garantía que será a través de fianza a favor de "DIF JALISCO" con una vigencia de *doce meses* a partir de la fecha de firma del presente contrato, valiosa por el 10% diez por ciento del monto total de la operación; de la cual se anexará póliza al presente contrato, en la inteligencia de que al no cumplir con cualquiera de las obligaciones contraídas en este instrumento se hará efectiva.

Dicha fianza deberá ser presentada por "EL PROVEEDOR" dentro de los diez días hábiles siguientes a la firma del contrato. En caso de no exhibirse dicha fianza en el plazo señalado, será causa de rescisión del contrato.

CAUSALES DE RESCISIÓN

DÉCIMA TERCERA.- Ambas partes establecen que serán causas de rescisión sin necesidad de trámite judicial alguno para "DIF JALISCO" y sin perjuicio de que pueda demandar la rescisión ante los tribunales competentes, las siguientes:

- A) Que "EL PROVEEDOR" no realice la entrega del producto leche dentro de las fechas y en los domicilios estipulados en este contrato y sus anexos, o bien que incumpla en las cantidades, características, calidad y especificaciones de tal producto, convenidas en el presente instrumento. Así mismo, que los empaques no cuenten con los requisitos, características y especificaciones estipuladas en este contrato.
- B) Que el producto materia de la compraventa no reúnan las características y especificaciones que se indican y detallan en la cláusula SEGUNDA del presente contrato y las cuales acepta reunir "EL PROVEEDOR".
- C) En caso de entregar el producto materia del presente contrato, con especificaciones o características distintas a las contratadas, siendo que el "DIF JALISCO" considerará estas variaciones como un acto doloso y será razón suficiente para la rescisión del contrato y la aplicación de la garantía, aun cuando el incumplimiento sea parcial, e independientemente de los procesos legales que se originen.
- D) Que "EL PROVEEDOR" no respete el precio ofertado por el total de la operación de compraventa indicado en la cláusula SÉPTIMA del presente contrato.

- E) Que "EL PROVEEDOR" varíe o modifique, en todo o en parte, las características del producto leche que se adquiere, ya sea en contenido, peso, integración, marca, calidad o tipo ofertado.
- F) Que "EL PROVEEDOR" comercialice con terceros y con fines lucrativos, el producto *Leche* que deberá ser proveído y suministrado para los fines asistenciales que persigue "DIF JALISCO".
- G) Que "EL PROVEEDOR" no entregue la garantía señalada en los términos y condiciones convenidos en la cláusula DÉCIMA SEGUNDA del presente instrumento.
- H) Que "EL PROVEEDOR" se retrase en la entrega del producto leche por tres días consecutivos, conforme a los diversos *Calendarios de Entregas* que se adjuntan al presente formando parte integral de este contrato.
- I) Que "EL PROVEEDOR" no permita que se realicen las visitas de verificación y auditorías señaladas en la cláusula QUINTA del presente contrato.
- J) En caso de que "EL PROVEEDOR" se haya retrasado en la entrega del producto, materia del presente contrato, y se hubiera alcanzado la pena convencional máxima que al efecto se establece en la cláusula DÉCIMA SÉPTIMA de este instrumento.
- K) Cuando "EL PROVEEDOR" no cumpla con cualquiera de las obligaciones estipuladas en el presente contrato ó en cualquier otro caso previsto por la Ley.

En cualquiera de los casos anteriores, "DIF JALISCO" estará obligado a cubrir a "EL PROVEEDOR" únicamente el producto que haya sido entregado con las características requeridas en el presente contrato hasta la fecha de rescisión del mismo, sin perjuicio de las sanciones que resultaren a cargo de "EL PROVEEDOR".

"DIF JALISCO" podrá rescindir el contrato en forma total o parcial, siendo que, además, podrá cancelar el total del pedido que se encuentre pendiente de ser entregado por "EL PROVEEDOR". En caso de rescisión, la sanción que deberá cubrir "EL PROVEEDOR" será por una cantidad equivalente al 10% del precio del producto leche no entregado finalmente en virtud de la rescisión.

DÉCIMA CUARTA.- En el caso de presentarse cualquiera de las causas de rescisión, señaladas en la cláusula que antecede, y a efecto de proceder a la rescisión del presente contrato, se deberá observar lo siguiente:

- A) Se iniciará a partir de que a "EL PROVEEDOR" le sea comunicado, por escrito, el incumplimiento en que haya incurrido, adjuntándole copia simple o fotostática de los documentos en que consten dichos incumplimientos, para que en un término de 5 cinco días hábiles, contados a partir del día siguiente a la fecha en que sea notificado, exponga lo que a su derecho convenga y aporte, en su caso, las pruebas que estime pertinentes.
- B) Transcurrido el término a que se refiere el inciso que antecede, el "DIF JALISCO" contará con un plazo de 20 días hábiles para determinar lo conducente, considerando los argumentos y pruebas que hubiere hecho valer "EL PROVEEDOR"; la determinación de dar ó no por rescindido el contrato, deberá ser comunicada a "EL PROVEEDOR" dentro de dicho plazo.
- C) En caso de que se determine la rescisión del contrato y una vez que haya sido notificada a "EL PROVEEDOR", el "DIF JALISCO" procederá a cuantificar el importe de la sanción derivada de la rescisión y de la cual se le notificará a "EL PROVEEDOR", para que dentro de un término de 5 cinco días contados a partir del día siguiente al en que surte efectos dicha notificación, manifieste lo que a sus intereses conviniera y aporte las pruebas que estimare convenientes, únicamente respecto de la cuantificación de la sanción. Una vez

2015

transcurrido dicho plazo, "DIF JALISCO" procederá a notificar a "EL PROVEEDOR" el importe de la sanción que deberá cubrir a "DIF JALISCO", dentro de un plazo de cinco días hábiles contados a partir del día siguiente al en que surta efectos dicha notificación y en caso de que transcurra el plazo de cinco días hábiles de referencia, sin que "EL PROVEEDOR" haya realizado el pago, se considerará a "EL PROVEEDOR" en mora para todos los efectos legales a que haya lugar.

DEFECTOS Y VICIOS OCULTOS

DÉCIMA QUINTA.- En caso de que se detecten defectos o incumplimientos en las especificaciones convenidas en el presente contrato, en el producto materia del mismo, "DIF JALISCO" podrá rechazarlo, sin perjuicio de lo establecido en las cláusulas DÉCIMA TERCERA, DÉCIMA CUARTA, DÉCIMA SÉPTIMA, DÉCIMA OCTAVA y DÉCIMA NOVENA del presente contrato.

Se entenderán como no entregado el producto leche en términos del supuesto señalado en el párrafo anterior, hasta en tanto sea aceptado por "DIF JALISCO", aplicándose las sanciones establecidas en este contrato.

"DIF JALISCO" podrá hacer la devolución del producto leche que no se ajuste a lo estipulado en el presente contrato y "EL PROVEEDOR" se obliga a aceptarlo, así como en el supuesto de que se detecten vicios ocultos o defectos de calidad durante la vigencia del contrato.

DÉCIMA SEXTA.- "EL PROVEEDOR" queda obligado ante "DIF JALISCO" a responder por los defectos de calidad que presente el producto materia de este contrato, así como de cualquier otra responsabilidad en que hubiere incurrido en los términos del propio contrato y del Código Civil del Estado de Jalisco.

CLÁUSULA PENAL

DÉCIMA SÉPTIMA.- Convienen las partes que en caso de que "EL PROVEEDOR" incumpla con alguna de las obligaciones a que se compromete en este contrato se hará acreedor a las siguientes penas convencionales:

- A) En caso de improcedencia del supuesto señalado en la cláusula NOVENA del presente contrato, o aun cuando se produjera en cualquier forma retraso por parte de "EL PROVEEDOR" en la entrega de del producto leche, se aplicará a partir del primer día de atraso respecto de la fecha máxima de entrega indicada en el presente contrato, el 1% por cada día hábil de retraso del importe total del producto entregado extemporáneamente durante el mes, tomando como fecha de entrega el día en que se reciban en el lugar convenido el producto leche contratado.
- B) En caso de que "EL PROVEEDOR" entregue el producto leche con especificaciones o características distintas a las convenidas en el presente contrato, se aplicarán las siguientes penas convencionales:
- 1.- El 2% del costo de la totalidad del producto entregado durante el periodo correspondiente conforme a los *Calendarios de Entregas*, cuando incumpla en características físico-químicas, independientemente del número de muestras que se tomen.
 - 2.- El 3% del costo de la totalidad del producto entregado durante el periodo correspondiente conforme a los *Calendarios de Entregas*, cuando incumpla en las características microbiológicas, independientemente del número de muestras que se tomen.

- 3.- El 2% del costo total del producto entregado durante el periodo correspondiente conforme a los *Calendarios de Entregas*, cuando entregue los productos en empaques, envases o diseños no autorizados por "DIF JALISCO".

La sanción máxima, tanto por retrasos en la entrega del producto, diseños o empaques no autorizados, como por incumplimientos de calidad, será del 10% del monto total del presente contrato, pudiéndose rescindir el mismo, una vez que se haya llegado a la sanción máxima, de conformidad a lo establecido por el artículo 21 del Reglamento de la Ley de Adquisiciones y Enajenaciones del Gobierno del Estado de Jalisco.

"DIF JALISCO" podrá retener y aplicar las cantidades que se generen por concepto de penas convencionales, de los importes que deba cubrir por concepto de pago de facturas. Lo anterior, sin perjuicio de la garantía que "EL PROVEEDOR", deba otorgar, en los términos acordados en la cláusula DÉCIMA SEGUNDA del presente contrato.

DÉCIMA OCTAVA.- Para la determinación de las penas convencionales, en caso de presentarse incumplimiento por parte de "EL PROVEEDOR", en la calidad del producto, ya sea en las especificaciones o características de los mismos, o bien por retraso en su entrega, se deberá atender a los siguientes puntos:

- A) Se iniciará a partir de que a "EL PROVEEDOR" le sea comunicado, por escrito, por el "DIF JALISCO" el incumplimiento en que haya incurrido, adjuntándole copia simple o fotostática de los documentos en que consten dichos incumplimientos, para que en un término de 5 cinco días hábiles, contados a partir del día siguiente a la fecha en que sea notificado, exponga lo que a su derecho convenga y aporte, en su caso, las pruebas que estime pertinentes.
- B) Transcurrido el término a que se refiere el inciso que antecede, el "DIF JALISCO" contará con un plazo de 20 días hábiles para determinar lo conducente, considerando los argumentos y pruebas que hubiere hecho valer "EL PROVEEDOR", y cuya determinación deberá ser comunicada a "EL PROVEEDOR" dentro de dicho plazo.
- C) Cuando se determine por el "DIF JALISCO", la procedencia de la pena convencional, se otorgará a "EL PROVEEDOR" un plazo de 5 cinco días hábiles, contados a partir del día siguiente a la fecha en que sea notificado, para que realice el pago del importe de la o las penas convencionales. Transcurrido dicho plazo, sin que se haya realizado el pago, se considerará a "EL PROVEEDOR" en mora para todos los efectos legales correspondientes.

DÉCIMA NOVENA.- "EL PROVEEDOR" reconoce expresamente que, de conformidad a lo dispuesto por los artículos 1, fracciones I y II, 17, 18 fracciones I, II, IV, V y VI, 24 fracción III y 32 fracciones V, VI, VII del Código de Asistencia Social del Estado de Jalisco, así como por lo dispuesto en los artículos 1, 8, 21 y 22 de la Ley de Adquisiciones y Enajenaciones del Gobierno del Estado, así como los diversos numerales 1, 17, 21 y 28 del Reglamento de la Ley de Adquisiciones en cita, en vinculación con lo regulado por los ordinales 1, 2, fracciones I y III, 4, 5, 8, 9 fracción VII, 10, 19 y 37 de las Políticas y Lineamientos para las Adquisiciones y Enajenaciones del Sistema para el Desarrollo integral de la Familia del Estado de Jalisco, así como en lo dispuesto por el artículo 61, fracciones I y II, incisos a) y b), de la Ley Orgánica del Poder Ejecutivo del Estado de Jalisco, el Sistema para el Desarrollo Integral de la Familia del Estado de Jalisco, representado por su Directora General, tiene todas las facultades, atribuciones y competencia legal para llevar a cabo los procedimientos señalados en las cláusulas DÉCIMA TERCERA, DÉCIMA CUARTA, DÉCIMA SÉPTIMA y DÉCIMA OCTAVA del presente contrato, así como para determinar y hacer exigibles las penas convencionales derivadas de los incumplimientos en que llegare a incurrir "EL PROVEEDOR", así como para rescindir el contrato en cualquiera de los

2015



casos previstos en el mismo y para determinar y hacer exigibles las sanciones que resultaren a su cargo en caso de rescisión del mismo.

CESIÓN DE DERECHOS Y OBLIGACIONES

VIGÉSIMA.- "EL PROVEEDOR" no podrá ceder a otras personas físicas o jurídicas, en forma parcial o total, los derechos y obligaciones derivados del presente contrato, salvo los de cobro que se generen en términos del mismo, en cuyo caso deberá contar con la conformidad previa de "DIF JALISCO".

PATENTES, MARCAS Y DERECHOS DE AUTOR

VIGÉSIMA PRIMERA.- "EL PROVEEDOR" asumirá la responsabilidad total en el caso de que al suministrar el producto leche señalado en la cláusula SEGUNDA del presente contrato, infrinja los derechos de terceros sobre patentes, marcas o derechos de autor.

RELACIONES LABORALES

VIGÉSIMA SEGUNDA.- "EL PROVEEDOR", en su carácter intrínseco de patrón del personal que emplee para suministrar el bien y servicio de distribución contratados, será responsable de las obligaciones obrero-patronales y demás ordenamientos en materia de seguridad social, sin que por ningún motivo se considere patrón a "DIF JALISCO", por lo que éste será ajeno a cualquier reclamación proveniente de dichas relaciones laborales.

TERMINACIÓN

VIGÉSIMA TERCERA.- "DIF JALISCO" podrá dar por terminado anticipadamente el presente instrumento jurídico cuando concurren razones de interés general, o bien, cuando por causas justificadas se extinga la necesidad de requerir los bienes, materia del presente contrato, y se demuestre que de continuar con el cumplimiento de las obligaciones pactadas, se ocasionaría algún daño o perjuicio al Estado, o se determine la nulidad de los actos que dieron origen al contrato, con motivo de la resolución de una inconformidad.

NOTIFICACIONES

VIGÉSIMA CUARTA.- Todas las comunicaciones o avisos entre las partes deberán realizarse por escrito y entregarse de forma fehaciente, con acuse de recibo, en los domicilios que señalen las mismas.

Las partes señalan a continuación su domicilio para recibir notificaciones, y, convienen que en caso de existir cambio del mismo, deberán de dar aviso a la otra parte en un plazo máximo de 72 setenta y dos horas, a través de cualquier medio fehaciente que deje constancia de recepción, por lo que de no cumplir con lo anterior, cualquier notificación realizada en los domicilios señalados en el presente contrato, será válida y surtirá todos los efectos legales a que haya lugar, acordándose que cualquier nuevo domicilio que se señale deberá de ser en la ciudad de Guadalajara, Jalisco.

"DIF JALISCO" en la finca marcada con el número 1220 de la Avenida Alcalde, en la Colonia Miraflores, de Guadalajara, Jalisco; C.P. 44270.

"EL PROVEEDOR" en la finca ubicada en calle Constantino Cavafis número 6178, de la colonia Lomas-Universidad, en Zapopan, Jalisco; C.P. 45016.

JURISDICCIÓN Y COMPETENCIA

VIGÉSIMA QUINTA.- Las partes acuerdan que en caso de conflicto o controversia, respecto de la interpretación o cumplimiento de las obligaciones contraídas en el presente instrumento jurídico, agotarán en primer término los métodos alternativos de solución de conflictos, y, si no se llega a acuerdo alguno, se someterán a los Tribunales competentes y a la Legislación aplicable en la Zona Metropolitana de Guadalajara, Jalisco, renunciando al efecto a cualquier fuero que pudiere corresponderles en razón de su domicilio actual o futuro, señalando como tales los que quedaron precisados con antelación.

Leído que fue el presente contrato, lo firman las partes que en él intervienen, obligándose a cada uno de sus términos, en unión de los testigos que comparecen y dan fe, al día 26 *veintiséis de junio de 2015 dos mil quince.*

POR "DIF JALISCO"

[Signature]
MTRA. CONSUELO DEL ROSARIO GONZÁLEZ JIMÉNEZ
DIRECTORA GENERAL

"EL PROVEEDOR"

[Signature]
C. ROBERTO GONZÁLEZ ROMO
PRESIDENTE DEL CONSEJO
DE ADMINISTRACIÓN

TESTIGOS

[Signature]
LIC. MELANEA LEONOR OROZCO LLAMAS
SUBDIRECCIÓN GENERAL DE PLANEACIÓN
Y FORTALECIMIENTO MUNICIPAL
"DIF JALISCO"

[Signature]
DRA. ADRIANA ALEJANDRA MÁRQUEZ IBARRA
DIRECTORA DE SEGURIDAD ALIMENTARIA
"DIF JALISCO"

2015



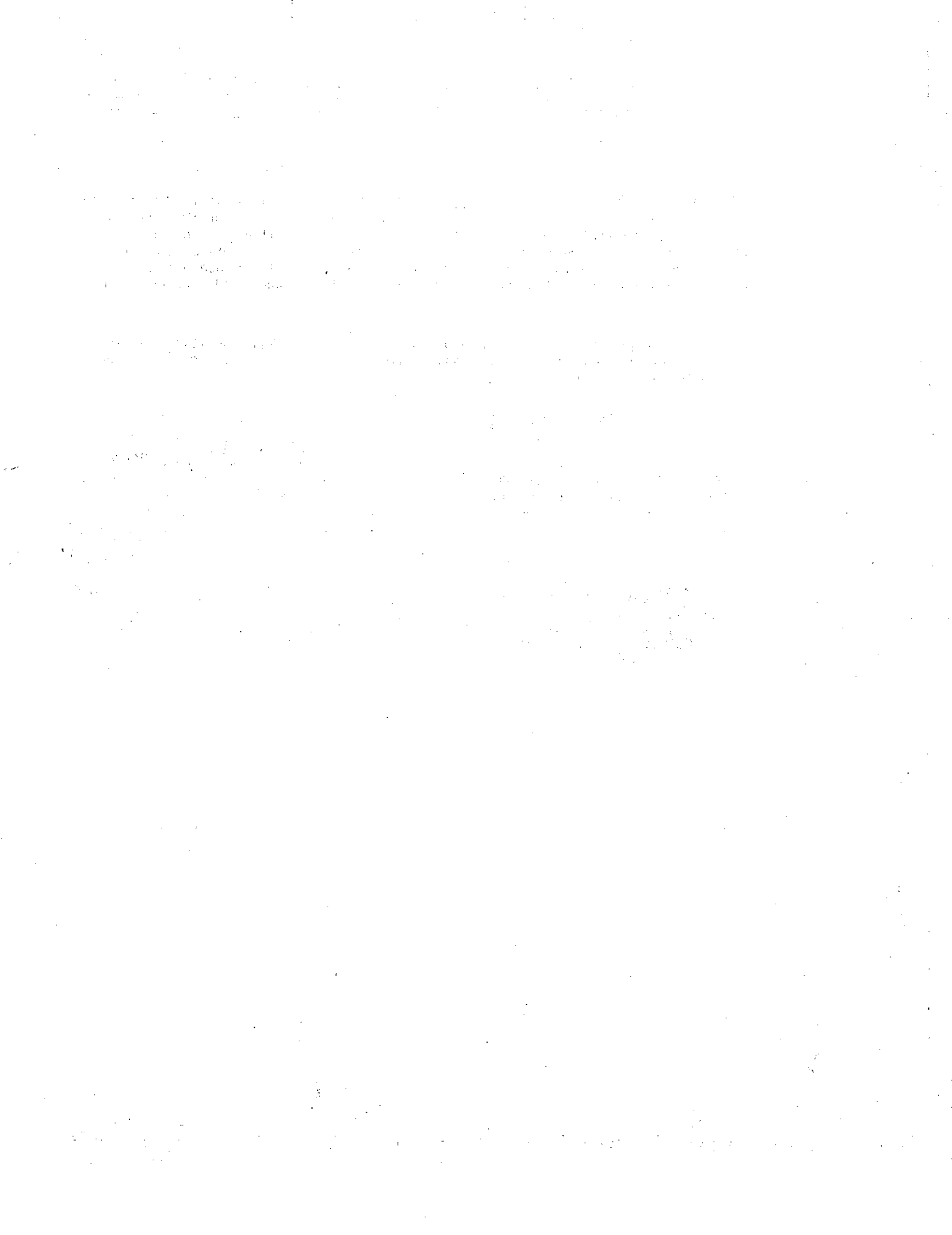

Especificaciones Técnicas de Calidad
Departamento Aseguramiento de la Calidad

BIENESTAR
PARA NUESTRAS FAMILIAS

ANEXO 1

DIF
JALISCO

NOMBRE DEL PRODUCTO

LECHE ENTERA ULTRAPASTEURIZADA 1 litro

DESCRIPCIÓN DEL PRODUCTO

Producto obtenido de la secreción de las glándulas mamarias de las vacas, sin calostro, el cual debe ser sometido a tratamiento térmico para garantizar la inocuidad del producto. Además pueden someterse a otras operaciones tales como clarificación, homogeneización, estandarización u otras, siempre y cuando no contaminen al producto y cumplan las especificaciones.

El empaque podrá presentarse en TETRA PAK de 1 litro con vida de anaquel mínima de 6 meses o en PELICULA PLANA PIGMENTADA IMPRESA MULTICAPA de 1 litro con vida de anaquel mínima de 6 meses.

El empaque colectivo será en cajas de cartón con 12 litros con la debida resistencia y que ofrezca la protección adecuada en el sellado para evitar el deterioro externo y en las tarimas que faciliten el manejo durante su almacenamiento y distribución. El corrugado deberá tener la resistencia suficiente para soportar 7 carmas de leche por tarima.

Deberá llevar impreso la siguiente información: Fecha de envasado, fecha de caducidad, número de lote, información nutrimental, y características especificadas en la NOM-051-SCFI/SSA1-2010, NOM-086-SSA1-1994 y NOM-155-SCFI-2012. La tinta no debe contener plomo, en envase deberá identificar modo de conservación del alimento. El diseño del empaque será a selección de color.

Se analizará el cumplimiento de la etiqueta de acuerdo a la NOM-051-SCFI/SSA1-2010, una vez durante el contrato.

ESPECIFICACIONES

1.- CARACTERÍSTICAS SENSORIALES

Color: Característico, blanco cremoso.
Olor: Característico de la leche de vaca, agradable, exento de olores extraños.
Sabor: Agradable y característico de la leche de vaca.
Aspecto: Líquido homogéneo sin sedimento ni separación de grasa, característico.

2.- CARACTERÍSTICAS FÍSICO-QUÍMICAS

Densidad (15°C g/ml): 1.029 Mínimo.
Grasa Butírica: 30 g/L Mínimo.
Acidez (ac. Láctico): 1.3 - 1.7 g/L.
Sólidos no grasos: 83 g/L Mínimo.
Punto crioscópico: 0.510°C - 0.536°C (-0.530°H - 0.560°H)
Lactosa: 43 - 50 g/L.
Proteína: 30 g/L Mínimo.
Caseína: 21 g/L Mínimo.
Vitamina A: 1,033 - 2,333 UI/L (310 - 670 mcg/L.)
Vitamina D: 200 - 300 UI/L (5 - 7.5 mcg/L.)

3.- CARACTERÍSTICAS MICROBIOLÓGICAS

Mesofílicos aerobios (no esporulados) y anaerobios: Negativo
Termofílicos aerobios y anaerobios: Negativo

4.- CONTAMINANTES QUÍMICOS

Arsénico: 0.2 mg/Kg Máximo.
Mercurio: 0.05 mg/Kg Máximo.
Plomo: 0.1 mg/Kg Máximo.
Aflatoxinas M1: 0.5 mg/L.

5.- ADITIVOS

Solamente los que están permitidos y señalados en el apéndice normativo A de la NOM-243-SSA1-2010.

6.- VIDA DE ANAQUEL

La vida útil será mínimo de 6 meses a partir de la fecha de elaboración

7.- *PRUEBA DE AUTENTICIDAD

Se realizará prueba de autenticidad a la grasa y proteína de la leche, mínimo una vez mientras dure el contrato. *Perfil de proteínas propias de la leche por electroforesis capilar *Perfil de ácidos grasos.

8.- REFERENCIAS

NOM-243-SSA1-2010
NOM-155-SCFI-2012
NOM-251-SSA1-2009

SIN TEXTO

ANEXO 2

NOMBRE DEL PRODUCTO

LECHE SEMIDESCREMADA ULTRAPASTEURIZADA 1 litro

DESCRIPCIÓN DEL PRODUCTO

Producto obtenido de la secreción de las glándulas mamarias de las vacas, sin calostro, el cual debe ser sometido a tratamiento térmico para garantizar la inocuidad del producto. Además pueden someterse a otras operaciones tales como clarificación, homogeneización, estandarización u otras, siempre y cuando no contaminen al producto y cumplan las especificaciones.

El empaque podrá presentarse en TETRA PAK de 1 litro con vida de anaquel mínima de 6 meses.

El empaque colectivo será en cajas de cartón con 12 litros con la debida resistencia y que ofrezca la protección adecuada en el sellado para evitar el deterioro externo y en las tarimas que faciliten el manejo durante su almacenamiento y distribución. El corrugado deberá tener la resistencia suficiente para soportar 7 camas de leche por tarima.

Deberá llevar impreso la siguiente información: Fecha de envasado, fecha de caducidad, número de lote, información nutricional, y características especificadas en la NOM-051-SCFI/SSA1-2010, NOM-086-SSA1-1994 y NOM-155-SCFI-2012. La tinta no debe contener plomo, en envase deberá identificar modo de conservación del alimento. El diseño del empaque será a selección de color.

Se analizará el cumplimiento de la etiqueta de acuerdo a la NOM-051-SCFI/SSA1-2010, una vez durante el contrato.

ESPECIFICACIONES

1.- CARACTERÍSTICAS SENSORIALES

Color: Característico, blanco cremoso.

Olor: Característico de la leche de vaca, agradable, exento de olores extraños.

Sabor: Agradable y característico de la leche de vaca.

Aspecto: Líquido homogéneo sin sedimento ni separación de grasa, característico.

2.- CARACTERÍSTICAS FÍSICO-QUÍMICAS

Densidad (15°C): 1,029 g/mL Mínimo.

Grasa Butírica: 16 - 18 g/L.

Acidez (Ac. Láctico): 1.3 - 1.7 g/L.

Sólidos no grasos: 83 g/L Mínimo.

Punto crioscópico: -0.510°C a - 0.536°C (-0.530°F a -0.560°F.)

Lactosa: 43 - 52 g/L.

Proteína: 30 g/L Mínimo.

Caseína: 24 g/L Mínimo.

Vitamina A (Retinol): 1,033 - 2,333 UI/L (310 - 670 µg/L).

Vitamina D: 200 - 300 UI/L (5 - 7.5 µg/L).

3.- CARACTERÍSTICAS MICROBIOLÓGICAS

Mesofílicos aerobios (no esporulados) y anaerobios: Negativo.

Termofílicos aerobios y anaerobios: Negativo.

4.- CONTAMINANTES QUÍMICOS

Arsénico: 0.2 mg/Kg Máximo.

Mercurio: 0.05 mg/Kg Máximo.

Plomo: 0.1 mg/Kg Máximo.

Aflatoxinas M1: 0.5 µg/L.

5.- ADITIVOS

Solamente los que están permitidos y señalados en el apéndice normativo A de la NOM-243-SSA1-2010.

6.- VIDA DE ANAQUEL

La vida útil será mínimo de 6 meses a partir de la fecha de elaboración.

7.- *PRUEBA DE AUTENTICIDAD

Se realizará prueba de autenticidad a la grasa y proteína de la leche, mínimo una vez mientras dure el contrato. *Perfil de proteínas propias de la leche por electroforesis capilar *Perfil de ácidos grasos.

8.- REFERENCIAS

NOM-243-SSA1-2010.

NOM-155-SCFI-2012.

NOM-251-SSA1-2009.

y
D

SIN TEXTO

ANEXO 3

NOMBRE DEL PRODUCTO

LECHE DESCREMADA ULTRAPASTEURIZADA 1 litro

DESCRIPCIÓN DEL PRODUCTO

Producto obtenido de la secreción de las glándulas mamarias de las vacas, sin calostro, el cual debe ser sometido a tratamiento térmico para garantizar la inocuidad del producto. Además pueden someterse a otras operaciones tales como clarificación, homogeneización, estandarización u otras, siempre y cuando no contaminen al producto y cumplan las especificaciones.

El empaque podrá presentarse en TETRA PAK de 1 litro con vida de anaquel mínima de 6 meses o en PELICULA PLANA PIGMENTADA IMPRESA MULTICAPA de 1 litro con vida de anaquel mínima de 6 meses.

El empaque colectivo será en cajas de cartón con 12 litros con la debida resistencia y que ofrezca la protección adecuada en el sellado para evitar el deterioro externo y en las tarimas que faciliten el manejo durante su almacenamiento y distribución. El corrugado deberá tener la resistencia suficiente para soportar 7 cemas de leche por tarima.

Deberá llevar impreso la siguiente información: Fecha de envasado, fecha de caducidad, número de lote, información nutrimental, y características especificadas en la NOM-051-SCFI/SSA1-2010, NOM-086-SSA1-1994 y NOM-155-SCFI-2012. La tinta no debe contener plomo, en envase deberá identificar modo de conservación del alimento. El diseño del empaque será a selección de color.

Se analizará el cumplimiento de la etiqueta de acuerdo a la NOM-051-SCFI/SSA1-2010, una vez durante el contrato.

ESPECIFICACIONES

1.- CARACTERÍSTICAS SENSORIALES

Color: Característico, blanco cremoso.

Olor: Característico de la leche de vaca, agradable, exento de olores extraños.

Sabor: Agradable y característico de la leche de vaca.

Aspecto: Líquido homogéneo sin sedimento ni separación de grasa, característico.

2.- CARACTERÍSTICAS FÍSICO-QUÍMICAS

Densidad (15°C, g/ml): 1,031 Mínimo.

Grasa Butírica: 5 g/L Máximo

Acidez (Ac. Láctico): 1.3 - 1.7 g/L

Sólidos no grasos: 83 g/L Mínimo.

Punto crioscópico: -0.510°C a -0.536°C (-0.530°H a -0.560°H)

Lactosa: 43 - 52 g/L

Proteína: 30 g/L Mínimo.

Caseína: 24 g/L Mínimo.

Vitamina A (Retinol): 1,033 - 2,233 UI/L (310 - 670 mcg/L)

Vitamina D: 200 - 300 UI/L (5 - 7.5 mcg/L)

3.- CARACTERÍSTICAS MICROBIOLÓGICAS

Mesofílicos aerobios (no esporulados) y anaerobios: Negativo.

Termofílicos aerobios y anaerobios: Negativo.

4.- CONTAMINANTES QUÍMICOS

Arsénico: 0.2 mg/Kg Máximo.

Mercurio: 0.05 mg/Kg Máximo.

Plomo: 0.1 mg/Kg Máximo.

Aflatoxinas M1: 0.5 µg/L.

5.- ADITIVOS

Solamente los que están permitidos y señalados en el apéndice normativo A de la NOM-243-SSA1-2010.

6.- VIDA DE ANAQUEL

La vida útil será mínimo de 6 meses a partir de la fecha de elaboración

7.- *PRUEBA DE AUTENTICIDAD

Se realizará prueba de autenticidad a la grasa y proteína de la leche, mínimo una vez mientras dure el contrato. *Perfil de proteínas propias de la leche por electroforesis capilar *Perfil de ácidos grasos

8.- REFERENCIAS

NOM-243-SSA1-2010

NOM-155-SCFI-2012

[Handwritten marks]

[Handwritten signatures and stamps]

SIN TEXTO



LECHE ENTERA ULTRAPASTEURIZADA DESAYUNO CALIENTE ZONA INDIGENA PROGRAMA NUTRICION ESCOLAR
 CALENDARIO DE ENTREGAS PARA LOS MESES DE JULIO A DICIEMBRE DEL 2015

Handwritten signature

Handwritten initials

No.	MUNICIPIOS	FECHA	CANTIDAD	FECHA	CANTIDAD	FECHA	CANTIDAD	FECHA	CANTIDAD	FECHA	CANTIDAD	FECHA	CANTIDAD	FECHA	CANTIDAD	
61	MUNICIPIOS	COCTA DE LA SIERRA	29 Y 30 DE JUNIO	920	DEL 03 AL 07 DE AGOSTO	920	DEL 01 AL 08 DE SEPTIEMBRE	1,817	DEL 05 AL 09 DE OCTUBRE	1,817	DEL 03 AL 30 DE NOVIEMBRE	1,817	DEL 23 AL 27 DE NOV.	920		
		NOBVA COLONIA	29 Y 30 DE JUNIO	251	DEL 03 AL 07 DE AGOSTO	251	DEL 01 AL 08 DE SEPTIEMBRE	483	DEL 05 AL 09 DE OCTUBRE	483	DEL 03 AL 30 DE NOVIEMBRE	483	DEL 23 AL 27 DE NOV.	251		
		PUEBLO NUEVO	29 Y 30 DE JUNIO	575	DEL 03 AL 07 DE AGOSTO	575	DEL 01 AL 08 DE SEPTIEMBRE	1,127	DEL 05 AL 09 DE OCTUBRE	1,127	DEL 03 AL 30 DE NOVIEMBRE	1,127	DEL 23 AL 27 DE NOV.	575		
		LA VAS	29 Y 30 DE JUNIO	782	DEL 03 AL 07 DE AGOSTO	782	DEL 01 AL 08 DE SEPTIEMBRE	1,541	DEL 05 AL 09 DE OCTUBRE	1,541	DEL 03 AL 30 DE NOVIEMBRE	1,541	DEL 23 AL 27 DE NOV.	782		
		HICOLOTE	29 Y 30 DE JUNIO	1,249	DEL 03 AL 07 DE AGOSTO	1,249	DEL 01 AL 08 DE SEPTIEMBRE	2,445	DEL 05 AL 09 DE OCTUBRE	2,445	DEL 03 AL 30 DE NOVIEMBRE	2,445	DEL 23 AL 27 DE NOV.	1,249		
		SAN ANDRES COTAMALVA	29 Y 30 DE JUNIO	2,249	DEL 03 AL 07 DE AGOSTO	2,249	DEL 01 AL 08 DE SEPTIEMBRE	4,715	DEL 05 AL 09 DE OCTUBRE	4,715	DEL 03 AL 30 DE NOVIEMBRE	4,715	DEL 23 AL 27 DE NOV.	2,249		
		SAN SEBASTIAN TEPIC	29 Y 30 DE JUNIO	1,679	DEL 03 AL 07 DE AGOSTO	1,679	DEL 01 AL 08 DE SEPTIEMBRE	3,358	DEL 05 AL 09 DE OCTUBRE	3,358	DEL 03 AL 30 DE NOVIEMBRE	3,358	DEL 23 AL 27 DE NOV.	1,679		
		TOTAL		7,297		7,297		15,403		15,403		15,403		7,297		
		19	MUNICIPIOS	TUXCAN DE BOLANOS:	29 Y 30 DE JUNIO	2,990	DEL 03 AL 07 DE AGOSTO	2,990	DEL 01 AL 08 DE SEPTIEMBRE	5,980	DEL 05 AL 09 DE OCTUBRE	5,980	DEL 03 AL 30 DE NOVIEMBRE	5,980	DEL 23 AL 27 DE NOV.	2,990
				TOTAL		2,990		2,990		5,980		5,980		5,980		2,990
No.	MUNICIPIOS	VILLA GUERRERO	29 Y 30 DE JUNIO	184	DEL 03 AL 07 DE AGOSTO	184	DEL 01 AL 08 DE SEPTIEMBRE	345	DEL 05 AL 09 DE OCTUBRE	345	DEL 03 AL 30 DE NOVIEMBRE	345	DEL 23 AL 27 DE NOV.	184		
		TOTAL		184		184		345		345		345		184		
		SUB-TOTAL		10,271		10,271		21,728		21,728		10,271				

TOTAL LITROS JULIO - DICIEMBRE 2015

98,187

ELABORO:
 RUTH ANGELICA MADRAS ESQUARTE
 COORDINADOR C

REVISO Y AUTORIZO:
 L.A.E. ADRIANA AVILA SANCHEZ
 JEFA DEL DESPTO. DE NUTRICION ESCOLAR

27/04/2015

Handwritten signature

SIN TEXTO



LECHE DESCREMADA ULTRAPASTEURIZADA DESAYUNO CALIENTE ZONA METROPOLITANA PROGRAMA NUTRICION ESCOLAR
CALENDARIO DE ENTREGAS PARA LOS MESES DE JULIO A DICIEMBRE DEL 2015

MUNICIPIOS	JULIO		AGOSTO		SEPTIEMBRE		OCTUBRE		NOVIEMBRE		DICIEMBRE	
	FECHA DE ENTREGA	LECHE CALIENTE	FECHA DE ENTREGA	LECHE CALIENTE	FECHA DE ENTREGA	LECHE CALIENTE	FECHA DE ENTREGA	LECHE CALIENTE	FECHA DE ENTREGA	LECHE CALIENTE	FECHA DE ENTREGA	LECHE CALIENTE
TLAQUEPAQUE	24-Jun-15	5725	03-ago-15	5725	01-sep-15	11450	01-oct-15	11450	03-nov-15	11450	18-nov-15	5725
TONALA	29-Jun-15	3975	05-ago-15	3975	03-sep-15	7950	05-oct-15	7950	05-nov-15	7950	20-nov-15	3975
ZAPOPAN	26-Jun-15	5675	03-ago-15	5675	01-sep-15	11350	01-oct-15	11350	03-nov-15	11350	18-nov-15	5675
TOTAL REGION 12.1		20,875		20,875		41,750		41,750		41,750		20,875
LECHE DESAYUNO CALIENTE												
COMPRA TOTAL		187,875										

ELABORO:
 RUTH ANGELICA MACIAS FIGUARTE
 COORDINADOR C

19/05/2015
 02:25 p.m.

REVISO Y AUTORIZO
 LA.E. ADRIA AVALOS FAVELA
 JEFA DEL DEPTO. DE NUTRICION ESCOLAR

SIN TEXTO

LECHE DESCREMADA ULTRAPASTEURIZADA DESAYUNO FRIO PROGRAMA NUTRICION ESCOLAR
CALENDARIO DE ENTREGAS PARA LOS MESES DE JULIO A DICIEMBRE DEL 2015

MUNICIPIOS	JULIO	AGOSTO	SEPTIEMBRE	OCTUBRE	NOVIEMBRE	DICIEMBRE
	FECHA DE ENTREGA	FECHA DE ENTREGA	FECHA DE ENTREGA	FECHA DE ENTREGA	FECHA DE ENTREGA	FECHA DE ENTREGA
	LECHE FRIO	LECHE FRIO	LECHE FRIO	LECHE FRIO	LECHE FRIO	LECHE FRIO
BOLANOS	29-jun-15	03-ago-15	01-sep-15	01-oct-15	03-nov-15	18-nov-15
CHIMALTAN	29-jun-15	03-ago-15	01-sep-15	01-oct-15	03-nov-15	18-nov-15
COLTLAN	29-jun-15	03-ago-15	01-sep-15	01-oct-15	03-nov-15	18-nov-15
HUEHUICAR	775	833	1550	1628	1473	1885
HUEHUICILLA EL ALTO	29-jun-15	03-ago-15	01-sep-15	01-oct-15	03-nov-15	18-nov-15
MEZQUITIC	29-jun-15	03-ago-15	01-sep-15	01-oct-15	03-nov-15	18-nov-15
SAN MARTIN DE B.	29-jun-15	03-ago-15	01-sep-15	01-oct-15	03-nov-15	18-nov-15
SANTA MA. DE LOS ANGELES	29-jun-15	03-ago-15	01-sep-15	01-oct-15	03-nov-15	18-nov-15
TOTATLICHE	0	0	0	0	0	0
VILLA GUERRERO	29-jun-15	03-ago-15	01-sep-15	01-oct-15	03-nov-15	18-nov-15
TOTAL REGION 01	2,840	3,125	5,680	5,965	5,397	3,976
ENCARNACION DE DIAZ	23-jun-15	04-ago-15	02-sep-15	02-oct-15	04-nov-15	19-nov-15
LAGOS DE MORENO	23-jun-15	04-ago-15	02-sep-15	02-oct-15	04-nov-15	19-nov-15
OJUELOS	23-jun-15	04-ago-15	02-sep-15	02-oct-15	04-nov-15	19-nov-15
SAN DIEGO DE ALEANDRIA	23-jun-15	04-ago-15	02-sep-15	02-oct-15	04-nov-15	19-nov-15
SAN JUAN DE LOS LAGOS	23-jun-15	04-ago-15	02-sep-15	02-oct-15	04-nov-15	19-nov-15
TEOCALLICHE	23-jun-15	04-ago-15	02-sep-15	02-oct-15	04-nov-15	19-nov-15
UNION DE SAN ANTONIO	23-jun-15	04-ago-15	02-sep-15	02-oct-15	04-nov-15	19-nov-15
VILLA HIDALGO	23-jun-15	04-ago-15	02-sep-15	02-oct-15	04-nov-15	19-nov-15
TOTAL REGION 02	7,498	8,209	14,990	15,742	14,205	10,496
ACATIC	23-jun-15	05-ago-15	03-sep-15	05-oct-15	05-nov-15	20-nov-15
ARANDAS	23-jun-15	05-ago-15	03-sep-15	05-oct-15	05-nov-15	20-nov-15
JALOSTITLAN	23-jun-15	05-ago-15	03-sep-15	05-oct-15	05-nov-15	20-nov-15
JESUS MARIA	23-jun-15	05-ago-15	03-sep-15	05-oct-15	05-nov-15	20-nov-15
MEXICACAN	23-jun-15	05-ago-15	03-sep-15	05-oct-15	05-nov-15	20-nov-15
SAN IGNACIO CERRO GORDO	23-jun-15	05-ago-15	03-sep-15	05-oct-15	05-nov-15	20-nov-15
SAN JULIAN	23-jun-15	05-ago-15	03-sep-15	05-oct-15	05-nov-15	20-nov-15
SAN MIGUEL EL ALTO	23-jun-15	05-ago-15	03-sep-15	05-oct-15	05-nov-15	20-nov-15
TEPATITLAN DE MORELOS	23-jun-15	05-ago-15	03-sep-15	05-oct-15	05-nov-15	20-nov-15
VALLE DE GUADALUPE	23-jun-15	05-ago-15	03-sep-15	05-oct-15	05-nov-15	20-nov-15
VILLA OBREGON (CANADAS)	23-jun-15	05-ago-15	03-sep-15	05-oct-15	05-nov-15	20-nov-15
YAHUALTECA	23-jun-15	05-ago-15	03-sep-15	05-oct-15	05-nov-15	20-nov-15
TOTAL REGION 03	11,638	12,804	23,270	24,437	22,112	16,283
ATOYTLAN CO EL ALTO	24-jun-15	06-ago-15	04-sep-15	06-oct-15	06-nov-15	23-nov-15
CHAAPLA	24-jun-15	06-ago-15	04-sep-15	06-oct-15	06-nov-15	23-nov-15
DEGOLLADO	24-jun-15	06-ago-15	04-sep-15	06-oct-15	06-nov-15	23-nov-15
JAMAY	24-jun-15	06-ago-15	04-sep-15	06-oct-15	06-nov-15	23-nov-15
JOCOTEBEC	24-jun-15	06-ago-15	04-sep-15	06-oct-15	06-nov-15	23-nov-15
LA BARCA	24-jun-15	06-ago-15	04-sep-15	06-oct-15	06-nov-15	23-nov-15
OCOTLAN	24-jun-15	06-ago-15	04-sep-15	06-oct-15	06-nov-15	23-nov-15
PONCITLAN	24-jun-15	06-ago-15	04-sep-15	06-oct-15	06-nov-15	23-nov-15
TIZAPAN EL ALTO	24-jun-15	06-ago-15	04-sep-15	06-oct-15	06-nov-15	23-nov-15
TOTOTLAN	24-jun-15	06-ago-15	04-sep-15	06-oct-15	06-nov-15	23-nov-15
TUXUCA	24-jun-15	06-ago-15	04-sep-15	06-oct-15	06-nov-15	23-nov-15
ZAROTLAN DEL REY	24-jun-15	06-ago-15	04-sep-15	06-oct-15	06-nov-15	23-nov-15

[Handwritten signature]

5

SIN TEXTO

TOTAL REGION 04												
CONCEPCION DE BUENOS AIRES	24-jun-15	0	07-ago-15	0	07-sep-15	0	07-oct-15	0	09-nov-15	0	24-nov-15	0
JILOTTAN DE LOS DOLORES	24-jun-15	0	07-ago-15	0	07-sep-15	0	07-oct-15	0	09-nov-15	0	24-nov-15	0
SITA MARIA DEL ORO	24-jun-15	163	07-ago-15	179	07-sep-15	325	07-oct-15	342	09-nov-15	309	24-nov-15	228
MANZANILLA DE LA PAZ	24-jun-15	383	07-ago-15	421	07-sep-15	765	07-oct-15	804	09-nov-15	727	24-nov-15	536
MAZAMITLA		493	07-ago-15	543	07-sep-15	985	07-oct-15	1035	09-nov-15	937	24-nov-15	650
PIHUAMO	24-jun-15	390	07-ago-15	429	07-sep-15	780	07-oct-15	819	09-nov-15	741	24-nov-15	546
QUITUPANI	24-jun-15	2160	07-ago-15	2376	07-sep-15	4320	07-oct-15	4536	09-nov-15	4104	24-nov-15	3624
TAMAZULLA DE GORDIANO	24-jun-15	2690	07-ago-15	2959	07-sep-15	5380	07-oct-15	5649	09-nov-15	5111	24-nov-15	3766
TECALTLAN	24-jun-15	0	07-ago-15	0	07-sep-15	0	07-oct-15	0	09-nov-15	0	24-nov-15	0
VALE DE JUAREZ	24-jun-15	0	07-ago-15	0	07-sep-15	0	07-oct-15	0	09-nov-15	0	24-nov-15	0
TOTAL REGION 05		6279	10-ago-15	6907	08-sep-15	12,555	08-oct-15	13,185	10-nov-15	11,929	25-nov-15	8,790
AMAUQUICA	25-jun-15	393	10-ago-15	432	08-sep-15	785	08-oct-15	825	10-nov-15	746	25-nov-15	550
ATEMALAC DE BRIZUELA	25-jun-15	265	10-ago-15	292	08-sep-15	530	08-oct-15	557	10-nov-15	504	25-nov-15	371
ATOYAC	25-jun-15	313	10-ago-15	344	08-sep-15	625	08-oct-15	657	10-nov-15	594	25-nov-15	488
GOMEZ FARIAS	25-jun-15	323	10-ago-15	355	08-sep-15	645	08-oct-15	678	10-nov-15	613	25-nov-15	452
SAN GABRIEL	25-jun-15	1385	10-ago-15	1524	08-sep-15	2770	08-oct-15	2909	10-nov-15	2682	25-nov-15	1939
SAVILA	25-jun-15	825	10-ago-15	908	08-sep-15	1650	08-oct-15	1733	10-nov-15	1568	25-nov-15	1155
TECHALUTA	25-jun-15	0	10-ago-15	0	08-sep-15	0	08-oct-15	0	10-nov-15	0	25-nov-15	0
TECOUITLAN DE CORONA	25-jun-15	600	10-ago-15	660	08-sep-15	1200	08-oct-15	1260	10-nov-15	1140	25-nov-15	840
TOLIMAN	25-jun-15	385	10-ago-15	424	08-sep-15	770	08-oct-15	809	10-nov-15	732	25-nov-15	539
TOLIMA	25-jun-15	0	10-ago-15	0	08-sep-15	0	08-oct-15	0	10-nov-15	0	25-nov-15	0
TUXPAN	25-jun-15	490	10-ago-15	539	08-sep-15	980	08-oct-15	1029	10-nov-15	931	25-nov-15	686
ZACALCO DE TORRES	25-jun-15	1228	10-ago-15	1351	08-sep-15	2425	08-oct-15	2578	10-nov-15	2333	25-nov-15	1719
ZAROPITIC	25-jun-15	505	10-ago-15	556	08-sep-15	1010	08-oct-15	1061	10-nov-15	960	25-nov-15	707
ZAROPITLAN DE VADILLO	25-jun-15	0	10-ago-15	0	08-sep-15	0	08-oct-15	0	10-nov-15	0	25-nov-15	0
ZAROPITLAN EL GRANDE	25-jun-15	400	10-ago-15	440	08-sep-15	800	08-oct-15	840	10-nov-15	760	25-nov-15	560
TOTAL REGION 06		2500	10-ago-15	2750	08-sep-15	5000	08-oct-15	5250	10-nov-15	4750	25-nov-15	3500
TOTAL REGION 07		9,612	11-ago-15	10,575	09-sep-15	19,220	09-oct-15	20,486	11-nov-15	18,265	26-nov-15	13,456
ATENGO	26-jun-15	213	11-ago-15	224	09-sep-15	425	09-oct-15	447	11-nov-15	404	26-nov-15	298
CHICUILTLAN	26-jun-15	660	11-ago-15	726	09-sep-15	1320	09-oct-15	1386	11-nov-15	1254	26-nov-15	924
ELUTLA	26-jun-15	0	11-ago-15	0	09-sep-15	0	09-oct-15	0	11-nov-15	0	26-nov-15	0
EL GRULLO	26-jun-15	1100	11-ago-15	1210	09-sep-15	2200	09-oct-15	2310	11-nov-15	2090	26-nov-15	1540
EL LIMON	26-jun-15	0	11-ago-15	0	09-sep-15	0	09-oct-15	0	11-nov-15	0	26-nov-15	0
JUCHITLAN	26-jun-15	0	11-ago-15	0	09-sep-15	0	09-oct-15	0	11-nov-15	0	26-nov-15	0
TECOLOTLAN	26-jun-15	875	11-ago-15	966	09-sep-15	1750	09-oct-15	1838	11-nov-15	1663	26-nov-15	1225
TENAMAHTLAN	26-jun-15	538	11-ago-15	592	09-sep-15	1075	09-oct-15	1129	11-nov-15	1022	26-nov-15	753
TONAYA	26-jun-15	0	11-ago-15	0	09-sep-15	0	09-oct-15	0	11-nov-15	0	26-nov-15	0
TUXCACESCO	26-jun-15	150	11-ago-15	165	09-sep-15	300	09-oct-15	315	11-nov-15	285	26-nov-15	210
UNION DE TULA	26-jun-15	980	11-ago-15	1078	09-sep-15	1960	09-oct-15	2058	11-nov-15	1862	26-nov-15	1372
TOTAL REGION 07		4,516	12-ago-15	4,968	10-sep-15	9,030	10-oct-15	9,483	12-nov-15	8,580	27-nov-15	6,322
AUTLAN DE NAVARRO	26-jun-15	2668	12-ago-15	2605	10-sep-15	4735	12-oct-15	4972	12-nov-15	4499	27-nov-15	3315
CASIMIRO CASTILLO	26-jun-15	1165	12-ago-15	1282	10-sep-15	2330	12-oct-15	2447	12-nov-15	2214	27-nov-15	1631
CHILATLAN	26-jun-15	935	12-ago-15	1029	10-sep-15	1870	12-oct-15	1964	12-nov-15	1777	27-nov-15	1309
CUAUTLAN	26-jun-15	0	12-ago-15	0	10-sep-15	0	12-oct-15	0	12-nov-15	0	27-nov-15	0
LA HUERTA	26-jun-15	1243	12-ago-15	1367	10-sep-15	2485	12-oct-15	2610	12-nov-15	2361	27-nov-15	1740
VILLA PURIFICACION	26-jun-15	460	12-ago-15	506	10-sep-15	920	12-oct-15	966	12-nov-15	874	27-nov-15	644
TOTAL REGION 08		6,171	12-ago-15	6,789	10-sep-15	12,340	12-oct-15	12,959	12-nov-15	11,725	27-nov-15	8,639
CABO CORRIENTES	26-jun-15	0	12-ago-15	0	10-sep-15	0	12-oct-15	0	12-nov-15	0	27-nov-15	0
PUERTO VALLARTA	26-jun-15	5348	12-ago-15	5883	10-sep-15	10695	12-oct-15	11230	12-nov-15	10161	27-nov-15	7487
TOMATLAN	26-jun-15	2855	12-ago-15	3141	10-sep-15	5710	12-oct-15	5996	12-nov-15	5425	27-nov-15	3997
TOTAL REGION 09		8,203	12-ago-15	9,024	10-sep-15	16,405	12-oct-15	17,226	12-nov-15	15,556	27-nov-15	11,434

[Handwritten signature]

[Handwritten signature]

[Handwritten signature]

[Handwritten mark]

SIN TEXTO

ATENGUILLO	29-jun-15	398	13-ago-15	438	11-sep-15	795	13-oct-15	835	13-nov-15	756	30-nov-15	557
AVUTLA	29-jun-15	0	13-ago-15	0	11-sep-15	0	13-oct-15	0	13-nov-15	0	30-nov-15	0
GUACHINANGO	29-jun-15	0	13-ago-15	0	11-sep-15	0	13-oct-15	0	13-nov-15	0	30-nov-15	0
MASCOTA	29-jun-15	350	13-ago-15	385	11-sep-15	700	13-oct-15	735	13-nov-15	665	30-nov-15	490
MIXTLAN	29-jun-15	0	13-ago-15	0	11-sep-15	0	13-oct-15	0	13-nov-15	0	30-nov-15	0
SAN SEBASTIAN DEL OESTE	29-jun-15	345	13-ago-15	380	11-sep-15	690	13-oct-15	725	13-nov-15	656	30-nov-15	488
TALPA DE ALLENDE	29-jun-15	1293	13-ago-15	1422	11-sep-15	2585	13-oct-15	2715	13-nov-15	2456	30-nov-15	1810
TOTAL REGION 10		2,386		2,625		4,770		5,010		4,553		3,340
AHUALULCO DE MERCADO	29-jun-15	325	14-ago-15	358	14-sep-15	650	14-oct-15	683	17-nov-15	618	01-dic-15	435
AMATTAN	29-jun-15	0	14-ago-15	0	14-sep-15	0	14-oct-15	0	17-nov-15	0	01-dic-15	0
AMECA	29-jun-15	5030	14-ago-15	5538	14-sep-15	10060	14-oct-15	10568	17-nov-15	9557	01-dic-15	7042
ANTONIO ESCOBEDO	29-jun-15	168	14-ago-15	185	14-sep-15	335	14-oct-15	352	17-nov-15	319	01-dic-15	235
ARENAL	29-jun-15	518	14-ago-15	570	14-sep-15	1035	14-oct-15	1087	17-nov-15	984	01-dic-15	725
COCUILA	29-jun-15	0	14-ago-15	0	14-sep-15	0	14-oct-15	0	17-nov-15	0	01-dic-15	0
ETZATLAN	29-jun-15	865	14-ago-15	952	14-sep-15	1730	14-oct-15	1817	17-nov-15	1644	01-dic-15	1211
HOSTOTIPAQUILLO	29-jun-15	0	14-ago-15	0	14-sep-15	0	14-oct-15	0	17-nov-15	0	01-dic-15	0
MAGDALENA	29-jun-15	235	14-ago-15	259	14-sep-15	470	14-oct-15	494	17-nov-15	447	01-dic-15	329
SAN MARCOS	29-jun-15	0	14-ago-15	0	14-sep-15	0	14-oct-15	0	17-nov-15	0	01-dic-15	0
SAN MARTIN HIDALGO	29-jun-15	0	14-ago-15	0	14-sep-15	0	14-oct-15	0	17-nov-15	0	01-dic-15	0
TALA	29-jun-15	0	14-ago-15	0	14-sep-15	0	14-oct-15	0	17-nov-15	0	01-dic-15	0
TECUILA	29-jun-15	2063	14-ago-15	2269	14-sep-15	4125	14-oct-15	4332	17-nov-15	3919	01-dic-15	2888
TEUCHITLAN	29-jun-15	0	14-ago-15	0	14-sep-15	0	14-oct-15	0	17-nov-15	0	01-dic-15	0
TOTAL REGION 11		9,208		10,126		18,305		19,535		17,488		12,835
ACATLAN DE JUAREZ	30-jun-15	2285	17-ago-15	2514	15-sep-15	4570	15-oct-15	4799	18-nov-15	4342	02-dic-15	3199
CUQUIO	30-jun-15	1470	17-ago-15	1617	15-sep-15	2940	15-oct-15	3087	18-nov-15	2793	02-dic-15	2058
EL SALTO	30-jun-15	8803	17-ago-15	9683	15-sep-15	17605	15-oct-15	18486	18-nov-15	16725	02-dic-15	12324
IXTLAHUACAN DE LOS M.	30-jun-15	200	17-ago-15	220	15-sep-15	400	15-oct-15	420	18-nov-15	380	02-dic-15	280
IXTLAHUACAN DEL RIO	30-jun-15	1215	17-ago-15	1337	15-sep-15	2430	15-oct-15	2552	18-nov-15	2309	02-dic-15	1701
JUANACATLAN	30-jun-15	2510	17-ago-15	2761	15-sep-15	5020	15-oct-15	5274	18-nov-15	4769	02-dic-15	3514
SAN CRISTOBAL DE LA B.	30-jun-15	150	17-ago-15	165	15-sep-15	300	15-oct-15	315	18-nov-15	285	02-dic-15	210
TLAOMULCO	30-jun-15	1315	17-ago-15	1447	15-sep-15	2630	15-oct-15	2762	18-nov-15	2499	02-dic-15	1841
VILLA CORONA	30-jun-15	0	17-ago-15	0	15-sep-15	0	15-oct-15	0	18-nov-15	0	02-dic-15	0
ZAROTLANEJO	30-jun-15	1265	17-ago-15	1392	15-sep-15	2530	15-oct-15	2657	18-nov-15	2404	02-dic-15	1771
TOTAL REGION 12		16,218		17,136		33,425		34,349		36,506		26,898
GUAYAVILLA	24-jun-15	12575	03-ago-15	13833	01-sep-15	25150	01-oct-15	26408	03-nov-15	23993	18-nov-15	17605
TLAQUEPAQUE	23-jun-15	18693	04-ago-15	20562	02-sep-15	37385	02-oct-15	39235	04-nov-15	35516	19-nov-15	26170
TOMALA	29-jun-15	9840	05-ago-15	10824	03-sep-15	19680	05-oct-15	20664	05-nov-15	18696	20-nov-15	13776
ZAROPAN	26-jun-15	20145	03-ago-15	22160	01-sep-15	40290	01-oct-15	42305	05-nov-15	38276	18-nov-15	28203
TOTAL REGION 13		61,233		67,379		122,505		128,632		116,381		85,754
LECHE DESAYUNO FRIO		1,527,802		1,527,802		321,615		337,726		305,566		225,149

ELABORO:
RUTH ANGELICA MACIAS EGUARTE
COORDINADOR C

REVISO Y AUTORIZO
L.A.E. ADRIA AVALOS FAVIELA
JEFA DEL DEPTO. DE NUTRICION ESCOLAR

19/05/2015
02:25 p.m.

[Handwritten signature]

[Handwritten signature]

[Handwritten signature]

[Handwritten mark]

SIN TEXTO



LECHE DESCREMADA ULTRAPASTEURIZADA DESAYUNO CALIENTE 120 MUNICIPIOS PROGRAMA NUTRICION ESCOLAR
CALENDARIO DE ENTREGAS PARA LOS MESES DE JULIO A DICIEMBRE DEL 2015

MUNICIPIOS	JULIO											
	FECHA DE ENTREGA	LECHE CALIENTE	FECHA DE ENTREGA	LECHE CALIENTE	FECHA DE ENTREGA	LECHE CALIENTE	FECHA DE ENTREGA	LECHE CALIENTE	FECHA DE ENTREGA	LECHE CALIENTE	FECHA DE ENTREGA	LECHE CALIENTE
BOLANOS	29-Jun-15	1075	03-Ago-15	1075	01-Sep-15	2150	01-Oct-15	2150	03-Nov-15	2150	18-Nov-15	1075
CHIMALTITAN	29-Jun-15	1600	03-Ago-15	1600	01-Sep-15	3200	01-Oct-15	3200	03-Nov-15	3200	18-Nov-15	1600
COLIOTLAN	29-Jun-15	5175	03-Ago-15	5175	01-Sep-15	10325	01-Oct-15	10325	03-Nov-15	10325	18-Nov-15	5175
HUEHUICLAR	29-Jun-15	1475	03-Ago-15	1475	01-Sep-15	2925	01-Oct-15	2925	03-Nov-15	2925	18-Nov-15	1475
HUEHUICUILA EL ALTO	29-Jun-15	2100	03-Ago-15	2100	01-Sep-15	4200	01-Oct-15	4200	03-Nov-15	4200	18-Nov-15	2100
MEZQUITIC	29-Jun-15	2250	03-Ago-15	2250	01-Sep-15	4475	01-Oct-15	4475	03-Nov-15	4475	18-Nov-15	2250
SAN MARTIN DE B.	29-Jun-15	1075	03-Ago-15	1075	01-Sep-15	2125	01-Oct-15	2125	03-Nov-15	2125	18-Nov-15	1075
SANTA MA. DE LOS ANGELES	29-Jun-15	1475	03-Ago-15	1475	01-Sep-15	2950	01-Oct-15	2950	03-Nov-15	2950	18-Nov-15	1475
VILLA GUERRERO	29-Jun-15	1025	03-Ago-15	1025	01-Sep-15	2050	01-Oct-15	2050	03-Nov-15	2050	18-Nov-15	1025
TOTAL REGION 01		18,025		18,025		35,925		35,925		35,925		18,025
ENCARNACION DE DIAZ	23-Jun-15	2225	04-Ago-15	2225	02-Sep-15	4425	02-Oct-15	4425	04-Nov-15	4425	19-Nov-15	2225
LAGOS DE MORENO	23-Jun-15	3025	04-Ago-15	3025	02-Sep-15	6050	02-Oct-15	6050	04-Nov-15	6050	19-Nov-15	3025
OUJELOS	23-Jun-15	800	04-Ago-15	800	02-Sep-15	1575	02-Oct-15	1575	04-Nov-15	1575	19-Nov-15	800
SAN DIEGO DE ALEJANDRIA	23-Jun-15	900	04-Ago-15	900	02-Sep-15	1775	02-Oct-15	1775	04-Nov-15	1775	19-Nov-15	900
SAN JUAN DE LOS LAGOS	23-Jun-15	2775	04-Ago-15	2775	02-Sep-15	5550	02-Oct-15	5550	04-Nov-15	5550	19-Nov-15	2775
TEOQUILICHE	23-Jun-15	3350	04-Ago-15	3350	02-Sep-15	6675	02-Oct-15	6675	04-Nov-15	6675	19-Nov-15	3350
UNION DE SAN ANTONIO	23-Jun-15	2575	04-Ago-15	2575	02-Sep-15	5150	02-Oct-15	5150	04-Nov-15	5150	19-Nov-15	2575
VILLA HIDALGO	23-Jun-15	550	04-Ago-15	550	02-Sep-15	1075	02-Oct-15	1075	04-Nov-15	1075	19-Nov-15	550
TOTAL REGION 02		16,200		16,200		32,275		32,275		32,275		16,200
ACATIC	23-Jun-15	1650	05-Ago-15	1650	03-Sep-15	3300	05-Oct-15	3300	05-Nov-15	3300	20-Nov-15	1650
ARANDAS	23-Jun-15	3350	05-Ago-15	3350	03-Sep-15	6700	05-Oct-15	6700	05-Nov-15	6700	20-Nov-15	3350
JALOSTITLAN	23-Jun-15	1575	05-Ago-15	1575	03-Sep-15	3150	05-Oct-15	3150	05-Nov-15	3150	20-Nov-15	1575
JESUS MARIA	23-Jun-15	3350	05-Ago-15	3350	03-Sep-15	6675	05-Oct-15	6675	05-Nov-15	6675	20-Nov-15	3350
MEXTECACAN	23-Jun-15	1050	05-Ago-15	1050	03-Sep-15	2075	05-Oct-15	2075	05-Nov-15	2075	20-Nov-15	1050
SAN IGNACIO CERRO GORCO	23-Jun-15	900	05-Ago-15	900	03-Sep-15	1800	05-Oct-15	1800	05-Nov-15	1800	20-Nov-15	900
SAN JULIAN	23-Jun-15	2725	05-Ago-15	2725	03-Sep-15	5425	05-Oct-15	5425	05-Nov-15	5425	20-Nov-15	2725
SAN MIGUEL EL ALTO	23-Jun-15	2250	05-Ago-15	2250	03-Sep-15	4500	05-Oct-15	4500	05-Nov-15	4500	20-Nov-15	2250
TEPATITLAN DE MORELOS	23-Jun-15	3000	05-Ago-15	3000	03-Sep-15	6000	05-Oct-15	6000	05-Nov-15	6000	20-Nov-15	3000
VALLE DE GUADALUPE	23-Jun-15	850	05-Ago-15	850	03-Sep-15	1700	05-Oct-15	1700	05-Nov-15	1700	20-Nov-15	850
VILLA ORBEGON (CANADAS)	23-Jun-15	50	05-Ago-15	50	03-Sep-15	75	05-Oct-15	75	05-Nov-15	75	20-Nov-15	50
YAHUALIICA	23-Jun-15	1150	05-Ago-15	1150	03-Sep-15	2275	05-Oct-15	2275	05-Nov-15	2275	20-Nov-15	1150
TOTAL REGION 03		21,900		21,900		43,675		43,675		43,675		21,900
ATOTLILCO EL ALTO	24-Jun-15	5225	06-Ago-15	5225	04-Sep-15	10450	06-Oct-15	10450	06-Nov-15	10450	23-Nov-15	5225
AYOTLAN	24-Jun-15	1875	06-Ago-15	1875	04-Sep-15	3750	06-Oct-15	3750	06-Nov-15	3750	23-Nov-15	1875
CHAPALA	24-Jun-15	3100	06-Ago-15	3100	04-Sep-15	6175	06-Oct-15	6175	06-Nov-15	6175	23-Nov-15	3100
OSGOLLADO	24-Jun-15	5000	06-Ago-15	5000	04-Sep-15	10000	06-Oct-15	10000	06-Nov-15	10000	23-Nov-15	5000
JAMAY	24-Jun-15	875	06-Ago-15	875	04-Sep-15	1725	06-Oct-15	1725	06-Nov-15	1725	23-Nov-15	875
JOCOTERIC	24-Jun-15	4625	06-Ago-15	4625	04-Sep-15	9250	06-Oct-15	9250	06-Nov-15	9250	23-Nov-15	4625
LA BARCA	24-Jun-15	3100	06-Ago-15	3100	04-Sep-15	6200	06-Oct-15	6200	06-Nov-15	6200	23-Nov-15	3100
OCCOTLAN	24-Jun-15	8700	06-Ago-15	8700	04-Sep-15	17400	06-Oct-15	17400	06-Nov-15	17400	23-Nov-15	8700
PONCITLAN	24-Jun-15	7150	06-Ago-15	7150	04-Sep-15	14300	06-Oct-15	14300	06-Nov-15	14300	23-Nov-15	7150
TIZAPAN EL ALTO	24-Jun-15	6525	06-Ago-15	6525	04-Sep-15	13050	06-Oct-15	13050	06-Nov-15	13050	23-Nov-15	6525
TOTOTLAN	24-Jun-15	3250	06-Ago-15	3250	04-Sep-15	6475	06-Oct-15	6475	06-Nov-15	6475	23-Nov-15	3250
TUXTECA	24-Jun-15	1200	06-Ago-15	1200	04-Sep-15	2375	06-Oct-15	2375	06-Nov-15	2375	23-Nov-15	1200
ZAPOTLAN DEL REY	24-Jun-15	1775	06-Ago-15	1775	04-Sep-15	3550	06-Oct-15	3550	06-Nov-15	3550	23-Nov-15	1775

[Handwritten signature]

[Handwritten mark]

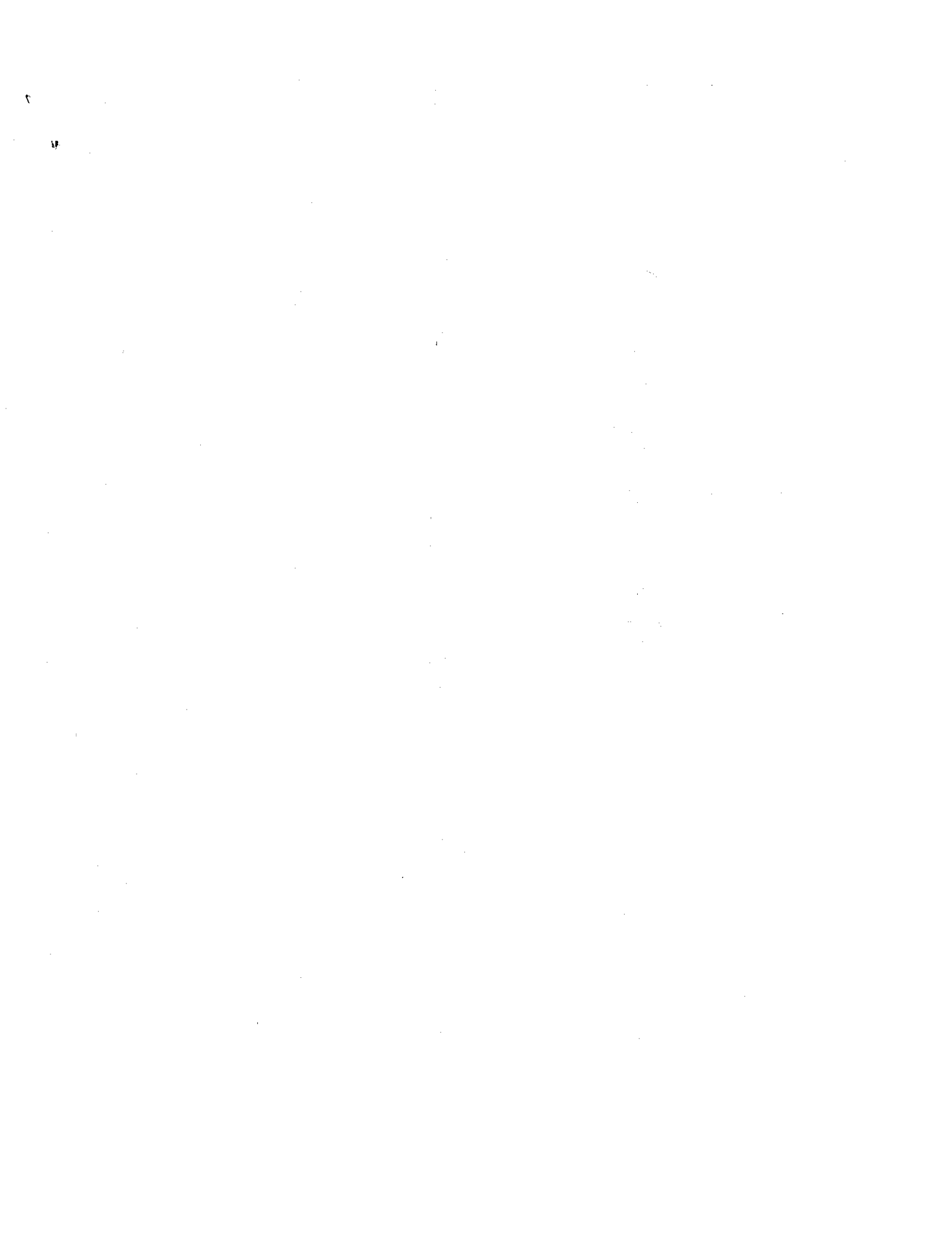

TOTAL REGION 04													52,400	52,400	104,700	104,700	104,700	104,700	52,400
CONCEPCION DE BUENOS AIRES	24-Jun-15	1625	07-Ago-15	1625	07-Sep-15	3225	07-Oct-15	3225	07-Oct-15	3225	09-Nov-15	3225	24-Nov-15	1625					
ILLITIAN DE LOS DOLORS	24-Jun-15	5875	07-Ago-15	3875	07-Sep-15	7100	07-Oct-15	7100	07-Oct-15	7100	09-Nov-15	7100	24-Nov-15	3875					
STA. MARIA DEL ORO	24-Jun-15	375	07-Ago-15	375	07-Sep-15	725	07-Oct-15	725	07-Oct-15	725	09-Nov-15	725	24-Nov-15	375					
MANZANILLA DE LA PAZ	24-Jun-15	300	07-Ago-15	300	07-Sep-15	575	07-Oct-15	575	07-Oct-15	575	09-Nov-15	575	24-Nov-15	300					
MAZAMITLA		1575	07-Ago-15	1575	07-Sep-15	3125	07-Oct-15	3125	07-Oct-15	3125	09-Nov-15	3125	24-Nov-15	1575					
PHUANMO	24-Jun-15	2425	07-Ago-15	2425	07-Sep-15	4850	07-Oct-15	4850	07-Oct-15	4850	09-Nov-15	4850	24-Nov-15	2425					
QUITUNAN	24-Jun-15	1250	07-Ago-15	1250	07-Sep-15	2500	07-Oct-15	2500	07-Oct-15	2500	09-Nov-15	2500	24-Nov-15	1250					
TAMAZULA DE GORDIANO	24-Jun-15	4800	07-Ago-15	4800	07-Sep-15	9575	07-Oct-15	9575	07-Oct-15	9575	09-Nov-15	9575	24-Nov-15	4800					
TECUILTIAN	24-Jun-15	4650	07-Ago-15	4650	07-Sep-15	9300	07-Oct-15	9300	07-Oct-15	9300	09-Nov-15	9300	24-Nov-15	4650					
VALLE DE JUAREZ	24-Jun-15	1550	07-Ago-15	1550	07-Sep-15	3100	07-Oct-15	3100	07-Oct-15	3100	09-Nov-15	3100	24-Nov-15	1550					
TOTAL REGION 05		22,425		22,425		44,875		44,875		44,875		44,875		22,425					
AMAUQUECA													825						
ATEMAJAC DE BRIZUELA	25-Jun-15	1675	10-Ago-15	1675	08-Sep-15	3325	08-Oct-15	3325	08-Oct-15	3325	10-Nov-15	3325	25-Nov-15	1675					
ATOVAC	25-Jun-15	1900	10-Ago-15	1900	08-Sep-15	3775	08-Oct-15	3775	08-Oct-15	3775	10-Nov-15	3775	25-Nov-15	1900					
GOMEZ FARIAS	25-Jun-15	2400	10-Ago-15	2400	08-Sep-15	4800	08-Oct-15	4800	08-Oct-15	4800	10-Nov-15	4800	25-Nov-15	2400					
SAN GABRIEL	25-Jun-15	3025	10-Ago-15	3025	08-Sep-15	6050	08-Oct-15	6050	08-Oct-15	6050	10-Nov-15	6050	25-Nov-15	3025					
SAYULA	25-Jun-15	4025	10-Ago-15	4025	08-Sep-15	8050	08-Oct-15	8050	08-Oct-15	8050	10-Nov-15	8050	25-Nov-15	4025					
TAPALPA	25-Jun-15	2850	10-Ago-15	2850	08-Sep-15	5700	08-Oct-15	5700	08-Oct-15	5700	10-Nov-15	5700	25-Nov-15	2850					
TECALUTA	25-Jun-15	325	10-Ago-15	325	08-Sep-15	650	08-Oct-15	650	08-Oct-15	650	10-Nov-15	650	25-Nov-15	325					
TECUILTIAN DE CORONA	25-Jun-15	2450	10-Ago-15	2450	08-Sep-15	4900	08-Oct-15	4900	08-Oct-15	4900	10-Nov-15	4900	25-Nov-15	2450					
TOLIMAN	25-Jun-15	3125	10-Ago-15	3125	08-Sep-15	6250	08-Oct-15	6250	08-Oct-15	6250	10-Nov-15	6250	25-Nov-15	3125					
TONILA	25-Jun-15	1475	10-Ago-15	1475	08-Sep-15	2925	08-Oct-15	2925	08-Oct-15	2925	10-Nov-15	2925	25-Nov-15	1475					
TUXPAN	25-Jun-15	2475	10-Ago-15	2475	08-Sep-15	4925	08-Oct-15	4925	08-Oct-15	4925	10-Nov-15	4925	25-Nov-15	2475					
ZACALCO DE TORRES	25-Jun-15	2350	10-Ago-15	2350	08-Sep-15	4675	08-Oct-15	4675	08-Oct-15	4675	10-Nov-15	4675	25-Nov-15	2350					
ZAPOTITLAN	25-Jun-15	7575	10-Ago-15	7575	08-Sep-15	15150	08-Oct-15	15150	08-Oct-15	15150	10-Nov-15	15150	25-Nov-15	7575					
ZAPOTITLAN DE VADILLO	25-Jun-15	2250	10-Ago-15	2250	08-Sep-15	4500	08-Oct-15	4500	08-Oct-15	4500	10-Nov-15	4500	25-Nov-15	2250					
ZAPOTLAN EL GRANDE	25-Jun-15	2475	10-Ago-15	2475	08-Sep-15	4950	08-Oct-15	4950	08-Oct-15	4950	10-Nov-15	4950	25-Nov-15	2475					
TOTAL REGION 06		41,200		41,200		82,250		82,250		82,250		82,250		41,200					
ATENGO													1175						
CHICUILTLAN	26-Jun-15	975	11-Ago-15	975	09-Sep-15	1950	09-Oct-15	1950	09-Oct-15	1950	11-Nov-15	1950	26-Nov-15	975					
EIUTLA	26-Jun-15	750	11-Ago-15	750	09-Sep-15	1500	09-Oct-15	1500	09-Oct-15	1500	11-Nov-15	1500	26-Nov-15	750					
EL GRULLO	26-Jun-15	2350	11-Ago-15	2350	09-Sep-15	4700	09-Oct-15	4700	09-Oct-15	4700	11-Nov-15	4700	26-Nov-15	2350					
EL LIMON	26-Jun-15	1875	11-Ago-15	1875	09-Sep-15	3750	09-Oct-15	3750	09-Oct-15	3750	11-Nov-15	3750	26-Nov-15	1875					
JUCHITLAN	26-Jun-15	2000	11-Ago-15	2000	09-Sep-15	3975	09-Oct-15	3975	09-Oct-15	3975	11-Nov-15	3975	26-Nov-15	2000					
TECUILTIAN	26-Jun-15	2725	11-Ago-15	2725	09-Sep-15	5425	09-Oct-15	5425	09-Oct-15	5425	11-Nov-15	5425	26-Nov-15	2725					
TENAMAXTLAN	26-Jun-15	1025	11-Ago-15	1025	09-Sep-15	2025	09-Oct-15	2025	09-Oct-15	2025	11-Nov-15	2025	26-Nov-15	1025					
TONAVA	26-Jun-15	2750	11-Ago-15	2750	09-Sep-15	5475	09-Oct-15	5475	09-Oct-15	5475	11-Nov-15	5475	26-Nov-15	2750					
TUXCACUESCO	26-Jun-15	775	11-Ago-15	775	09-Sep-15	1550	09-Oct-15	1550	09-Oct-15	1550	11-Nov-15	1550	26-Nov-15	775					
UNION DE TULA	26-Jun-15	2050	11-Ago-15	2050	09-Sep-15	4075	09-Oct-15	4075	09-Oct-15	4075	11-Nov-15	4075	26-Nov-15	2050					
TOTAL REGION 07		18,450		18,450		36,775		36,775		36,775		36,775		18,450					
AUTLAN DE NAVARRO													5400						
CASIMIRO CASTILLO	26-Jun-15	4425	12-Ago-15	4425	10-Sep-15	8825	12-Oct-15	8825	12-Oct-15	8825	12-Nov-15	8825	27-Nov-15	4425					
CHIHUATLAN	26-Jun-15	3300	12-Ago-15	3300	10-Sep-15	6600	12-Oct-15	6600	12-Oct-15	6600	12-Nov-15	6600	27-Nov-15	3300					
QUAUTTLAN	26-Jun-15	8275	12-Ago-15	8275	10-Sep-15	16525	12-Oct-15	16525	12-Oct-15	16525	12-Nov-15	16525	27-Nov-15	8275					
LA HUERTA	26-Jun-15	2700	12-Ago-15	2700	10-Sep-15	5400	12-Oct-15	5400	12-Oct-15	5400	12-Nov-15	5400	27-Nov-15	2700					
VILLA PURIFICACION	26-Jun-15	3875	12-Ago-15	3875	10-Sep-15	7725	12-Oct-15	7725	12-Oct-15	7725	12-Nov-15	7725	27-Nov-15	3875					
TOTAL REGION 08		27,975		27,975		55,875		55,875		55,875		55,875		27,975					
CABO CORRIENTES													2800						
PUERTO VALIARTA	26-Jun-15	1650	12-Ago-15	1650	10-Sep-15	3300	12-Oct-15	3300	12-Oct-15	3300	12-Nov-15	3300	27-Nov-15	1650					
TONATLAN	26-Jun-15	8475	12-Ago-15	8475	10-Sep-15	16950	12-Oct-15	16950	12-Oct-15	16950	12-Nov-15	16950	27-Nov-15	8475					
TOTAL REGION 09		12,925		12,925		25,825		25,825		25,825		25,825		12,925					

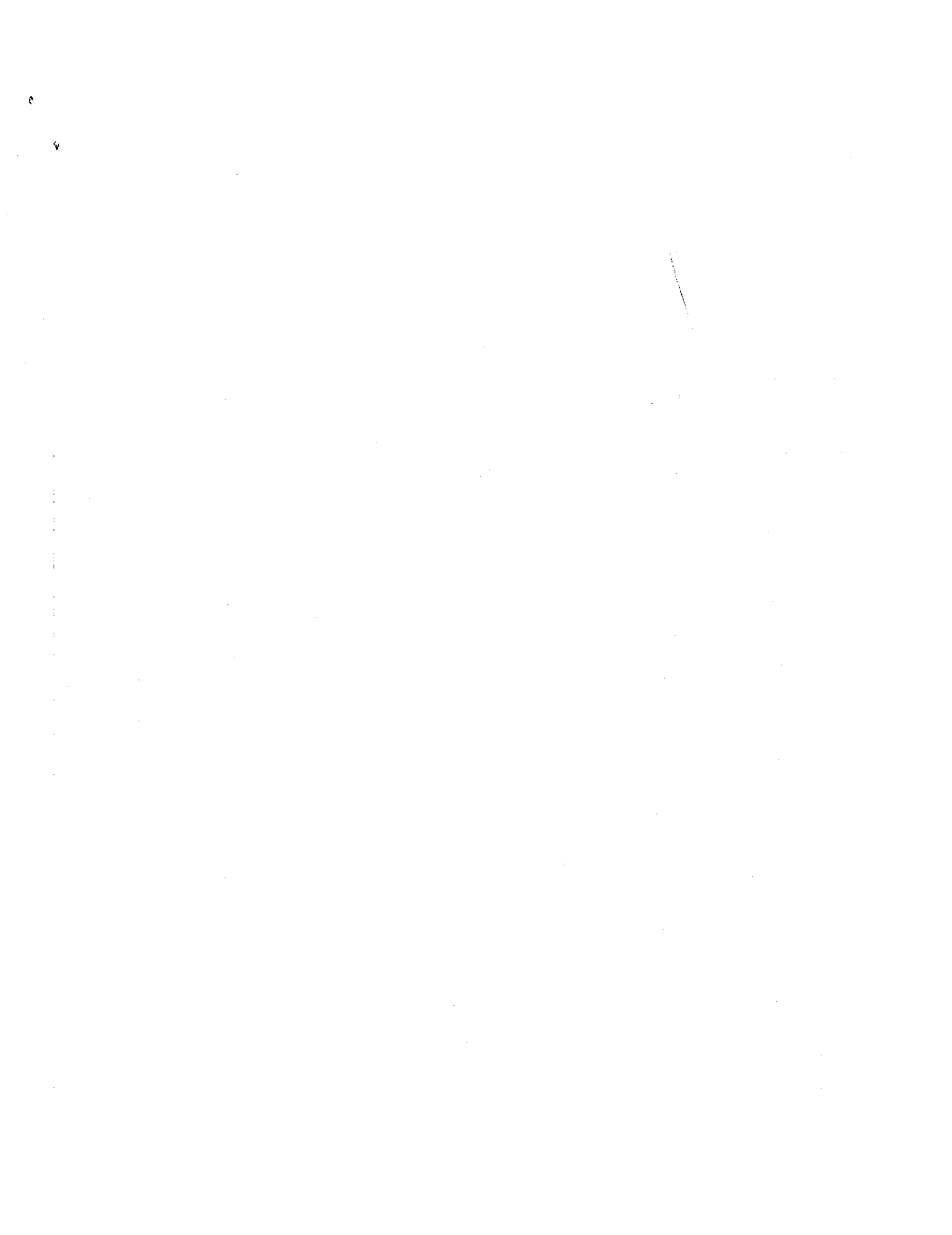

ATENGUILLO	29-Jun-15	600	13-Ago-15	600	11-Sep-15	1200	13-Oct-15	1200	13-Nov-15	1200	30-Nov-15	600
AYUTLA	29-Jun-15	3375	13-Ago-15	3375	11-Sep-15	6750	13-Oct-15	6750	13-Nov-15	6750	30-Nov-15	3375
CUAUTLA	29-Jun-15	750	13-Ago-15	750	11-Sep-15	1500	13-Oct-15	1500	13-Nov-15	1500	30-Nov-15	750
GUACHINANGO	29-Jun-15	1125	13-Ago-15	1125	11-Sep-15	2225	13-Oct-15	2225	13-Nov-15	2225	30-Nov-15	1125
MASCOTA	29-Jun-15	1625	13-Ago-15	1625	11-Sep-15	3225	13-Oct-15	3225	13-Nov-15	3225	30-Nov-15	1625
MIXTLAN	29-Jun-15	1175	13-Ago-15	1175	11-Sep-15	2350	13-Oct-15	2350	13-Nov-15	2350	30-Nov-15	1175
SAN SEBASTIAN DEL OESTE	29-Jun-15	1825	13-Ago-15	1825	11-Sep-15	3650	13-Oct-15	3650	13-Nov-15	3650	30-Nov-15	1825
TALPA DE ALENDE	29-Jun-15	2050	13-Ago-15	2050	11-Sep-15	4075	13-Oct-15	4075	13-Nov-15	4075	30-Nov-15	2050
TOTAL REGION 10		12,525		12,525		24,975		24,975		24,975		12,525
AHUALULCO DE MERCADO	29-Jun-15	2425	14-Ago-15	2425	14-Sep-15	4850	14-Oct-15	4850	17-Nov-15	4850	01-Dic-15	2425
AMATTAN	29-Jun-15	2275	14-Ago-15	2275	14-Sep-15	4550	14-Oct-15	4550	17-Nov-15	4550	01-Dic-15	2275
AMECA	29-Jun-15	3725	14-Ago-15	3725	14-Sep-15	7450	14-Oct-15	7450	17-Nov-15	7450	01-Dic-15	3725
ANTONIO ESCOBEDO	29-Jun-15	1450	14-Ago-15	1450	14-Sep-15	2875	14-Oct-15	2875	17-Nov-15	2875	01-Dic-15	1450
ARENAL	29-Jun-15	1800	14-Ago-15	1800	14-Sep-15	3600	14-Oct-15	3600	17-Nov-15	3600	01-Dic-15	1800
COCUILA	29-Jun-15	6000	14-Ago-15	6000	14-Sep-15	12000	14-Oct-15	12000	17-Nov-15	12000	01-Dic-15	6000
ETZATLAN	29-Jun-15	2675	14-Ago-15	2675	14-Sep-15	5350	14-Oct-15	5350	17-Nov-15	5350	01-Dic-15	2675
HOSTIPACUILLO	29-Jun-15	1800	14-Ago-15	1800	14-Sep-15	3600	14-Oct-15	3600	17-Nov-15	3600	01-Dic-15	1800
MAGDALENA	29-Jun-15	3375	14-Ago-15	3375	14-Sep-15	6725	14-Oct-15	6725	17-Nov-15	6725	01-Dic-15	3375
SAN MARCOS	29-Jun-15	1275	14-Ago-15	1275	14-Sep-15	2550	14-Oct-15	2550	17-Nov-15	2550	01-Dic-15	1275
SAN MARTIN HIDALGO	29-Jun-15	5650	14-Ago-15	5650	14-Sep-15	11300	14-Oct-15	11300	17-Nov-15	11300	01-Dic-15	5650
TALA	29-Jun-15	5200	14-Ago-15	5200	14-Sep-15	10400	14-Oct-15	10400	17-Nov-15	10400	01-Dic-15	5200
TEQUILA	29-Jun-15	7275	14-Ago-15	7275	14-Sep-15	14550	14-Oct-15	14550	17-Nov-15	14550	01-Dic-15	7275
TEUCHITLAN	29-Jun-15	2275	14-Ago-15	2275	14-Sep-15	4550	14-Oct-15	4550	17-Nov-15	4550	01-Dic-15	2275
TOTAL REGION 11		46,700		46,700		93,350		93,350		93,350		46,700
ACATLAN DE JUAREZ	30-Jun-15	1550	17-Ago-15	1550	15-Sep-15	3100	15-Oct-15	3100	18-Nov-15	3100	02-Dic-15	1550
CUQUIO	30-Jun-15	1600	17-Ago-15	1600	15-Sep-15	3200	15-Oct-15	3200	18-Nov-15	3200	02-Dic-15	1600
EL SALTO	30-Jun-15	1700	17-Ago-15	1700	15-Sep-15	3400	15-Oct-15	3400	18-Nov-15	3400	02-Dic-15	1700
IXTLAHUACAN DE LOS M.	30-Jun-15	4825	17-Ago-15	4825	15-Sep-15	9625	15-Oct-15	9625	18-Nov-15	9625	02-Dic-15	4825
IXTLAHUACAN DEL RIO	30-Jun-15	1675	17-Ago-15	1675	15-Sep-15	3350	15-Oct-15	3350	18-Nov-15	3350	02-Dic-15	1675
JUANACATLAN	30-Jun-15	125	17-Ago-15	125	15-Sep-15	250	15-Oct-15	250	18-Nov-15	250	02-Dic-15	125
SAN CRISTOBAL DE LA B.	30-Jun-15	750	17-Ago-15	750	15-Sep-15	1500	15-Oct-15	1500	18-Nov-15	1500	02-Dic-15	750
TLAJOMULCO	30-Jun-15	3550	17-Ago-15	3550	15-Sep-15	7100	15-Oct-15	7100	18-Nov-15	7100	02-Dic-15	3550
MILA CONONA	30-Jun-15	4000	17-Ago-15	4000	15-Sep-15	8000	15-Oct-15	8000	18-Nov-15	8000	02-Dic-15	4000
ZAPOTLANEJO	30-Jun-15	1900	17-Ago-15	1900	15-Sep-15	3800	15-Oct-15	3800	18-Nov-15	3800	02-Dic-15	1900
TOTAL REGION 12		21,675		21,675		43,325		43,325		43,325		21,675
SUB-TOTAL		312,400		312,400		623,625		623,625		623,625		312,400
LECHE DESAYUNO CALENTE		2,808,075										

COMPRA TOTAL

ELABORO:
RUTH ANGELICA MACIAS AGUIARTE
COORDINADOR C

REVISO Y AUTORIZO
L.A.E. ADRIA AVALOS FAVELA
JEFA DEL DEPTO. DE NUTRICION ESCOLAR

19/05/2015
02:25 p.m.

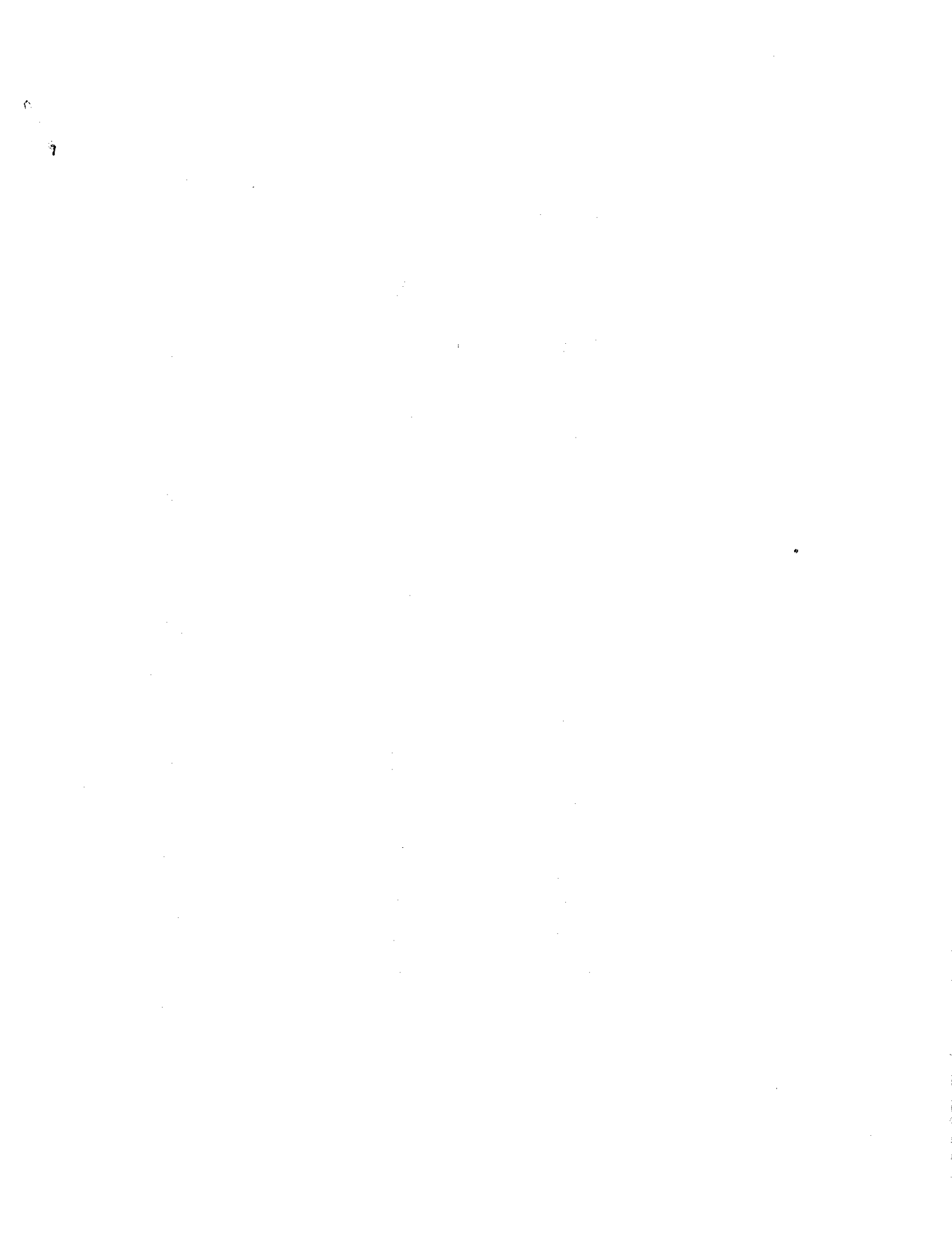

NUTRICIÓN EXTRAESCOLAR
CALENDARIO DE ENTREGAS DE LECHE PARA LOS MESES DE JULIO A DICIEMBRE 2015

MUNICIPIOS	JULIO		AGOSTO		SEPTIEMBRE		OCTUBRE		NOVIEMBRE		DICIEMBRE	
	FECHA DE ENTREGA	CANTIDAD	FECHA DE ENTREGA	CANTIDAD	FECHA DE ENTREGA	CANTIDAD	FECHA DE ENTREGA	CANTIDAD	FECHA DE ENTREGA	CANTIDAD	FECHA DE ENTREGA	CANTIDAD
BOLAÑOS	02-jul-15	1200	03-ago-15	1200	01-sep-15	1200	01-oct-15	1200	03-nov-15	1200	18-nov-15	1200
COLOTLAN	02-jul-15	1600	03-ago-15	1600	01-sep-15	1600	01-oct-15	1600	03-nov-15	1600	18-nov-15	1600
CHIMALTITAN	02-jul-15	408	03-ago-15	408	01-sep-15	408	01-oct-15	408	03-nov-15	408	18-nov-15	408
HUEJUCAR	02-jul-15	896	03-ago-15	896	01-sep-15	896	01-oct-15	896	03-nov-15	896	18-nov-15	896
HUEJUQUILLA EL ALTO	02-jul-15	2888	03-ago-15	2888	01-sep-15	2888	01-oct-15	2888	03-nov-15	2888	18-nov-15	2888
MEZQUITIC	02-jul-15	640	03-ago-15	640	01-sep-15	640	01-oct-15	640	03-nov-15	640	18-nov-15	640
SAN MARTIN DE BOLAÑOS	02-jul-15	1000	03-ago-15	1000	01-sep-15	1000	01-oct-15	1000	03-nov-15	1000	18-nov-15	1000
SANTA MA. DE LOS ANGELES	02-jul-15	520	03-ago-15	520	01-sep-15	520	01-oct-15	520	03-nov-15	520	18-nov-15	520
OTATICHÉ	02-jul-15	584	03-ago-15	584	01-sep-15	584	01-oct-15	584	03-nov-15	584	18-nov-15	584
VILLA GUERRERO	02-jul-15	1200	03-ago-15	1200	01-sep-15	1200	01-oct-15	1200	03-nov-15	1200	18-nov-15	1200
TOTAL REGION 01		10,936		10,936		10,936		10,936		10,936		10,936
ENCARNACION DE DIAZ	03-jul-15	2800	04-ago-15	2800	02-sep-15	2800	02-oct-15	2800	04-nov-15	2800	19-nov-15	2800
SAGOS DE MORENO	03-jul-15	640	04-ago-15	640	02-sep-15	640	02-oct-15	640	04-nov-15	640	19-nov-15	640
HUELOS	03-jul-15	1200	04-ago-15	1200	02-sep-15	1200	02-oct-15	1200	04-nov-15	1200	19-nov-15	1200
SAN DIEGO DE ALEJANDRIA	03-jul-15	368	04-ago-15	368	02-sep-15	368	02-oct-15	368	04-nov-15	368	19-nov-15	368
SAN JUAN DE LOS LAGOS	03-jul-15	1200	04-ago-15	1200	02-sep-15	1200	02-oct-15	1200	04-nov-15	1200	19-nov-15	1200
ECOCALICHÉ	03-jul-15	1200	04-ago-15	1200	02-sep-15	1200	02-oct-15	1200	04-nov-15	1200	19-nov-15	1200
UNION DE SAN ANTONIO	03-jul-15	1600	04-ago-15	1600	02-sep-15	1600	02-oct-15	1600	04-nov-15	1600	19-nov-15	1600
VILLA HIDALGO	03-jul-15	800	04-ago-15	800	02-sep-15	800	02-oct-15	800	04-nov-15	800	19-nov-15	800
TOTAL REGION 02		9,808		9,808		9,808		9,808		9,808		9,808
CATICHÉ	06-jul-15	800	05-ago-15	800	03-sep-15	800	05-oct-15	800	05-nov-15	800	20-nov-15	800
GRANDAS	06-jul-15	4800	05-ago-15	4800	03-sep-15	4800	05-oct-15	4800	05-nov-15	4800	20-nov-15	4800
ALOSTITLAN	06-jul-15	1456	05-ago-15	1456	03-sep-15	1456	05-oct-15	1456	05-nov-15	1456	20-nov-15	1456
JESUS MARIA	06-jul-15	3200	05-ago-15	3200	03-sep-15	3200	05-oct-15	3200	05-nov-15	3200	20-nov-15	3200
NEXTICACAN	06-jul-15	640	05-ago-15	640	03-sep-15	640	05-oct-15	640	05-nov-15	640	20-nov-15	640
SAN JULIAN	06-jul-15	3440	05-ago-15	3440	03-sep-15	3440	05-oct-15	3440	05-nov-15	3440	20-nov-15	3440
SAN MIGUEL EL ALTO	06-jul-15	3728	05-ago-15	3728	03-sep-15	3728	05-oct-15	3728	05-nov-15	3728	20-nov-15	3728
EPATITLAN DE MORELOS	06-jul-15	3640	05-ago-15	3640	03-sep-15	3640	05-oct-15	3640	05-nov-15	3640	20-nov-15	3640
CALLE DE GUADALUPE	06-jul-15	720	05-ago-15	720	03-sep-15	720	05-oct-15	720	05-nov-15	720	20-nov-15	720
VILLA OBREGON (CAÑADAS)	06-jul-15	480	05-ago-15	480	03-sep-15	480	05-oct-15	480	05-nov-15	480	20-nov-15	480
AHUALICA	06-jul-15	800	05-ago-15	800	03-sep-15	800	05-oct-15	800	05-nov-15	800	20-nov-15	800
SAN IGNACIO CERRO GORDO	06-jul-15	2024	05-ago-15	2024	03-sep-15	2024	05-oct-15	2024	05-nov-15	2024	20-nov-15	2024
TOTAL REGION 03		25,728		25,728		25,728		25,728		25,728		25,728
OTONILCO EL ALTO	07-jul-15	2000	06-ago-15	2000	04-sep-15	2000	06-oct-15	2000	06-nov-15	2000	23-nov-15	2000
OTOLAN	07-jul-15	1600	06-ago-15	1600	04-sep-15	1600	06-oct-15	1600	06-nov-15	1600	23-nov-15	1600
BARCA	07-jul-15	3200	06-ago-15	3200	04-sep-15	3200	06-oct-15	3200	06-nov-15	3200	23-nov-15	3200
HAPALA	07-jul-15	2000	06-ago-15	2000	04-sep-15	2000	06-oct-15	2000	06-nov-15	2000	23-nov-15	2000
EGGOLLADO	07-jul-15	800	06-ago-15	800	04-sep-15	800	06-oct-15	800	06-nov-15	800	23-nov-15	800
EMAY	07-jul-15	1896	06-ago-15	1896	04-sep-15	1896	06-oct-15	1896	06-nov-15	1896	23-nov-15	1896
COTEPÉC	07-jul-15	4000	06-ago-15	4000	04-sep-15	4000	06-oct-15	4000	06-nov-15	4000	23-nov-15	4000
COLOTLAN	07-jul-15	2504	06-ago-15	2504	04-sep-15	2504	06-oct-15	2504	06-nov-15	2504	23-nov-15	2504
ONCITLAN	07-jul-15	4000	06-ago-15	4000	04-sep-15	4000	06-oct-15	4000	06-nov-15	4000	23-nov-15	4000
SAPAN EL ALTO	07-jul-15	2800	06-ago-15	2800	04-sep-15	2800	06-oct-15	2800	06-nov-15	2800	23-nov-15	2800
OTOTLAN	07-jul-15	1600	06-ago-15	1600	04-sep-15	1600	06-oct-15	1600	06-nov-15	1600	23-nov-15	1600
EXCUECA	07-jul-15	1600	06-ago-15	1600	04-sep-15	1600	06-oct-15	1600	06-nov-15	1600	23-nov-15	1600
POTLAN DEL REY	07-jul-15	2000	06-ago-15	2000	04-sep-15	2000	06-oct-15	2000	06-nov-15	2000	23-nov-15	2000
TOTAL REGION 04		30,000		30,000		30,000		30,000		30,000		30,000
ENCPCION DE BUENOS AIRES	08-jul-15	1216	07-ago-15	1216	07-sep-15	1216	07-oct-15	1216	09-nov-15	1216	24-nov-15	1216
OTOLAN DE LOS DOLORES	08-jul-15	920	07-ago-15	920	07-sep-15	920	07-oct-15	920	09-nov-15	920	24-nov-15	920
LA MARIA DEL ORO	08-jul-15	224	07-ago-15	224	07-sep-15	224	07-oct-15	224	09-nov-15	224	24-nov-15	224
ANZANILLA DE LA PAZ	08-jul-15	1200	07-ago-15	1200	07-sep-15	1200	07-oct-15	1200	09-nov-15	1200	24-nov-15	1200
AZAMITLA	08-jul-15	1920	07-ago-15	1920	07-sep-15	1920	07-oct-15	1920	09-nov-15	1920	24-nov-15	1920
QUAMO	08-jul-15	1440	07-ago-15	1440	07-sep-15	1440	07-oct-15	1440	09-nov-15	1440	24-nov-15	1440
TITUPAN	08-jul-15	880	07-ago-15	880	07-sep-15	880	07-oct-15	880	09-nov-15	880	24-nov-15	880
MAZULA DE GORDIANO	08-jul-15	2400	07-ago-15	2400	07-sep-15	2400	07-oct-15	2400	09-nov-15	2400	24-nov-15	2400
CAUITLAN	08-jul-15	1840	07-ago-15	1840	07-sep-15	1840	07-oct-15	1840	09-nov-15	1840	24-nov-15	1840
CIE DE JUAREZ	08-jul-15	1040	07-ago-15	1040	07-sep-15	1040	07-oct-15	1040	09-nov-15	1040	24-nov-15	1040
TOTAL REGION 05		15,080		15,080		15,080		15,080		15,080		15,080
ACUECA	09-jul-15	920	10-ago-15	920	08-sep-15	920	08-oct-15	920	10-nov-15	920	25-nov-15	920
MAJAC DE BRIZUELA	09-jul-15	800	10-ago-15	800	08-sep-15	800	08-oct-15	800	10-nov-15	800	25-nov-15	800
AYAC	09-jul-15	352	10-ago-15	352	08-sep-15	352	08-oct-15	352	10-nov-15	352	25-nov-15	352
OTOLAN EL GRANDE	09-jul-15	2632	10-ago-15	2632	08-sep-15	2632	08-oct-15	2632	10-nov-15	2632	25-nov-15	2632
MEZ FARIAS	09-jul-15	400	10-ago-15	400	08-sep-15	400	08-oct-15	400	10-nov-15	400	25-nov-15	400
YULA	09-jul-15	888	10-ago-15	888	08-sep-15	888	08-oct-15	888	10-nov-15	888	25-nov-15	888
ALPA	09-jul-15	872	10-ago-15	872	08-sep-15	872	08-oct-15	872	10-nov-15	872	25-nov-15	872

SIN TEXTO

TECHALUTA	09-jul-15	400	10-ago-15	400	08-sep-15	400	08-oct-15	400	10-nov-15	400	25-nov-15	400
TECOUITLAN DE CORONA	09-jul-15	960	10-ago-15	960	08-sep-15	960	08-oct-15	960	10-nov-15	960	25-nov-15	960
TECOMILMAN	09-jul-15	2000	10-ago-15	2000	08-sep-15	2000	08-oct-15	2000	10-nov-15	2000	25-nov-15	2000
TECOMONIA	09-jul-15	1200	10-ago-15	1200	08-sep-15	1200	08-oct-15	1200	10-nov-15	1200	25-nov-15	1200
TECOMXPAN	09-jul-15	1640	10-ago-15	1640	08-sep-15	1640	08-oct-15	1640	10-nov-15	1640	25-nov-15	1640
TECOMAN GABRIEL	09-jul-15	1120	10-ago-15	1120	08-sep-15	1120	08-oct-15	1120	10-nov-15	1120	25-nov-15	1120
TECOACALCO DE TORRES	09-jul-15	800	10-ago-15	800	08-sep-15	800	08-oct-15	800	10-nov-15	800	25-nov-15	800
TECOAPOTILITIC	09-jul-15	600	10-ago-15	600	08-sep-15	600	08-oct-15	600	10-nov-15	600	25-nov-15	600
TECOAPOTITLAN DE VADILLO	09-jul-15	800	10-ago-15	800	08-sep-15	800	08-oct-15	800	10-nov-15	800	25-nov-15	800
TOTAL REGION 06		16,384		16,384		16,384		16,384		16,384		16,384
TECOMENGO	10-jul-15	640	11-ago-15	640	09-sep-15	640	09-oct-15	640	11-nov-15	640	26-nov-15	640
TECOMIQUISTLAN	10-jul-15	1040	11-ago-15	1040	09-sep-15	1040	09-oct-15	1040	11-nov-15	1040	26-nov-15	1040
TECOMUTLA	10-jul-15	160	11-ago-15	160	09-sep-15	160	09-oct-15	160	11-nov-15	160	26-nov-15	160
TECOMGRULLO	10-jul-15	720	11-ago-15	720	09-sep-15	720	09-oct-15	720	11-nov-15	720	26-nov-15	720
TECOMLIMON	10-jul-15	400	11-ago-15	400	09-sep-15	400	09-oct-15	400	11-nov-15	400	26-nov-15	400
TECOMECHITLAN	10-jul-15	1200	11-ago-15	1200	09-sep-15	1200	09-oct-15	1200	11-nov-15	1200	26-nov-15	1200
TECOMECOLOTLAN	10-jul-15	1360	11-ago-15	1360	09-sep-15	1360	09-oct-15	1360	11-nov-15	1360	26-nov-15	1360
TECOMENAMAXTLAN	10-jul-15	480	11-ago-15	480	09-sep-15	480	09-oct-15	480	11-nov-15	480	26-nov-15	480
TECOMDNAYA	10-jul-15	400	11-ago-15	400	09-sep-15	400	09-oct-15	400	11-nov-15	400	26-nov-15	400
TECOMXCACUESCO	10-jul-15	912	11-ago-15	912	09-sep-15	912	09-oct-15	912	11-nov-15	912	26-nov-15	912
TECOMUNION DE TULA	10-jul-15	936	11-ago-15	936	09-sep-15	936	09-oct-15	936	11-nov-15	936	26-nov-15	936
TOTAL REGION 07		8,248		8,248		8,248		8,248		8,248		8,248
TECOMUTLAN DE NAVARRO	13-jul-15	2000	12-ago-15	2000	10-sep-15	2000	12-oct-15	2000	12-nov-15	2000	27-nov-15	2000
TECOMASIMIRO CASTILLO	13-jul-15	1200	12-ago-15	1200	10-sep-15	1200	12-oct-15	1200	12-nov-15	1200	27-nov-15	1200
TECOMHUATLAN	13-jul-15	1320	12-ago-15	1320	10-sep-15	1320	12-oct-15	1320	12-nov-15	1320	27-nov-15	1320
TECOMJAUTITLAN	13-jul-15	2800	12-ago-15	2800	10-sep-15	2800	12-oct-15	2800	12-nov-15	2800	27-nov-15	2800
TECOMHUERTA	13-jul-15	3096	12-ago-15	3096	10-sep-15	3096	12-oct-15	3096	12-nov-15	3096	27-nov-15	3096
TECOMPLLA PURIFICACION	13-jul-15	1600	12-ago-15	1600	10-sep-15	1600	12-oct-15	1600	12-nov-15	1600	27-nov-15	1600
TOTAL REGION 08		12,016		12,016		12,016		12,016		12,016		12,016
TECOMBO CORRIENTES	13-jul-15	224	12-ago-15	224	10-sep-15	224	12-oct-15	224	12-nov-15	224	27-nov-15	224
TECOMBERTO VALLARTA	13-jul-15	1600	12-ago-15	1600	10-sep-15	1600	12-oct-15	1600	12-nov-15	1600	27-nov-15	1600
TECOMOMATLAN	13-jul-15	4000	12-ago-15	4000	10-sep-15	4000	12-oct-15	4000	12-nov-15	4000	27-nov-15	4000
TOTAL REGION 09		5,824		5,824		5,824		5,824		5,824		5,824
TECOMENQUILLO	14-jul-15	600	13-ago-15	600	11-sep-15	600	13-oct-15	600	13-nov-15	600	30-nov-15	600
TECOMUTLA	14-jul-15	2400	13-ago-15	2400	11-sep-15	2400	13-oct-15	2400	13-nov-15	2400	30-nov-15	2400
TECOMJAUTLA	14-jul-15	296	13-ago-15	296	11-sep-15	296	13-oct-15	296	13-nov-15	296	30-nov-15	296
TECOMIACHINANGO	14-jul-15	800	13-ago-15	800	11-sep-15	800	13-oct-15	800	13-nov-15	800	30-nov-15	800
TECOMASCOTA	14-jul-15	1056	13-ago-15	1056	11-sep-15	1056	13-oct-15	1056	13-nov-15	1056	30-nov-15	1056
TECOMXTLAN	14-jul-15	432	13-ago-15	432	11-sep-15	432	13-oct-15	432	13-nov-15	432	30-nov-15	432
TECOMIN SEBASTIAN DEL OESTE	14-jul-15	960	13-ago-15	960	11-sep-15	960	13-oct-15	960	13-nov-15	960	30-nov-15	960
TECOMLPA DE ALLENDE	14-jul-15	1120	13-ago-15	1120	11-sep-15	1120	13-oct-15	1120	13-nov-15	1120	30-nov-15	1120
TOTAL REGION 10		7,664		7,664		7,664		7,664		7,664		7,664
TECOMUALULCO DE MERCADO	15-jul-15	1200	14-ago-15	1200	14-sep-15	1200	14-oct-15	1200	17-nov-15	1200	01-dic-15	1200
TECOMMATITAN	15-jul-15	640	14-ago-15	640	14-sep-15	640	14-oct-15	640	17-nov-15	640	01-dic-15	640
TECOMMECA	15-jul-15	960	14-ago-15	960	14-sep-15	960	14-oct-15	960	17-nov-15	960	01-dic-15	960
TECOMTONIO ESCOBEDO	15-jul-15	800	14-ago-15	800	14-sep-15	800	14-oct-15	800	17-nov-15	800	01-dic-15	800
TECOMENAL	15-jul-15	800	14-ago-15	800	14-sep-15	800	14-oct-15	800	17-nov-15	800	01-dic-15	800
TECOMCULA	15-jul-15	1600	14-ago-15	1600	14-sep-15	1600	14-oct-15	1600	17-nov-15	1600	01-dic-15	1600
TECOMZATLAN	15-jul-15	800	14-ago-15	800	14-sep-15	800	14-oct-15	800	17-nov-15	800	01-dic-15	800
TECOMISTOTIPAQUILLO	15-jul-15	800	14-ago-15	800	14-sep-15	800	14-oct-15	800	17-nov-15	800	01-dic-15	800
TECOMAGDALENA	15-jul-15	1600	14-ago-15	1600	14-sep-15	1600	14-oct-15	1600	17-nov-15	1600	01-dic-15	1600
TECOMIN MARCOS	15-jul-15	800	14-ago-15	800	14-sep-15	800	14-oct-15	800	17-nov-15	800	01-dic-15	800
TECOMIN MARTIN HIDALGO	15-jul-15	1600	14-ago-15	1600	14-sep-15	1600	14-oct-15	1600	17-nov-15	1600	01-dic-15	1600
TECOMLA	15-jul-15	400	14-ago-15	400	14-sep-15	400	14-oct-15	400	17-nov-15	400	01-dic-15	400
TECOMQUILA	15-jul-15	3568	14-ago-15	3568	14-sep-15	3568	14-oct-15	3568	17-nov-15	3568	01-dic-15	3568
TECOMUCHITLAN	15-jul-15	1520	14-ago-15	1520	14-sep-15	1520	14-oct-15	1520	17-nov-15	1520	01-dic-15	1520
TOTAL REGION 11		17,088		17,088		17,088		17,088		17,088		17,088
TECOMATLAN DE JUAREZ	16-jul-15	3592	17-ago-15	3592	15-sep-14	3592	15-oct-15	3592	18-nov-15	3592	02-dic-15	3592
TECOMIQUILO	16-jul-15	1760	17-ago-15	1760	15-sep-14	1760	15-oct-15	1760	18-nov-15	1760	02-dic-15	1760
TECOMLAHUACAN DE LOS M.	16-jul-15	2400	17-ago-15	2400	15-sep-14	2400	15-oct-15	2400	18-nov-15	2400	02-dic-15	2400
TECOMLAHUACAN DEL R.	16-jul-15	1600	17-ago-15	1600	15-sep-14	1600	15-oct-15	1600	18-nov-15	1600	02-dic-15	1600
TECOMSALTO	16-jul-15	1560	17-ago-15	1560	15-sep-14	1560	15-oct-15	1560	18-nov-15	1560	02-dic-15	1560
TECOMIN CRISTOBAL DE LA B.	16-jul-15	800	17-ago-15	800	15-sep-14	800	15-oct-15	800	18-nov-15	800	02-dic-15	800
TECOMIOMULCO	16-jul-15	1600	17-ago-15	1600	15-sep-14	1600	15-oct-15	1600	18-nov-15	1600	02-dic-15	1600
TECOMLA CORONA	16-jul-15	2400	17-ago-15	2400	15-sep-14	2400	15-oct-15	2400	18-nov-15	2400	02-dic-15	2400
TECOMOTLANEJO	16-jul-15	416	17-ago-15	416	15-sep-14	416	15-oct-15	416	18-nov-15	416	02-dic-15	416
TECOMINACATLAN	16-jul-15	448	17-ago-15	448	15-sep-14	448	15-oct-15	448	18-nov-15	448	02-dic-15	448
TOTAL REGION 12		16,576		16,576		16,576		16,576		16,576		16,576
TECOMADALAJARA	02-jul-15	8000	03-ago-15	8000	01-sep-15	8000	01-oct-15	8000	03-nov-15	8000	18-nov-15	8000
TECOMQUEPAQUE	03-jul-15	7200	04-ago-15	7200	02-sep-15	7200	02-oct-15	7200	04-nov-15	7200	19-nov-15	7200

SIN TEXTO

TONALA	02-jul-15	3600	05-ago-15	3600	03-sep-15	3600	05-oct-15	3600	05-nov-15	3600	20-nov-15	3600
ZAPOPAN	03-jul-15	3704	03-ago-15	3704	01-sep-15	3704	01-oct-15	3704	03-nov-15	3704	18-nov-15	3704
TOTAL REGION 1211		22,504		22,504		22,504		22,504		22,504		22,504
SUB-TOTAL		195,856		195,856		195,856		195,856		195,856		195,856

ZONA INDIGENA

MUNICIPIO	JULIO		AGOSTO		SEPTIEMBRE		OCTUBRE		NOVIEMBRE		DICIEMBRE	
	FECHA DE ENTREGA	CANTIDAD	FECHA DE ENTREGA	CANTIDAD	FECHA DE ENTREGA	CANTIDAD	FECHA DE ENTREGA	CANTIDAD	FECHA DE ENTREGA	CANTIDAD	FECHA DE ENTREGA	CANTIDAD
ACOTA DE LA SIERRA	Del 6 al 10 de julio	424	Del 3 al 7 de agosto	424	Del 1 al 8 de septiembre	424	Del 5 al 9 de octubre	424	Del 3 al 10 de noviembre	424	Del 28 al 27 de novemb	424
BUENA COLONIA	Del 6 al 10 de julio	640	Del 3 al 7 de agosto	640	Del 1 al 8 de septiembre	640	Del 5 al 9 de octubre	640	Del 3 al 10 de noviembre	640	Del 28 al 27 de novemb	640
QUEBLO NUEVO	Del 6 al 10 de julio	400	Del 3 al 7 de agosto	400	Del 1 al 8 de septiembre	400	Del 5 al 9 de octubre	400	Del 3 al 10 de noviembre	400	Del 28 al 27 de novemb	400
APIAS	Del 6 al 10 de julio	352	Del 3 al 7 de agosto	352	Del 1 al 8 de septiembre	352	Del 5 al 9 de octubre	352	Del 3 al 10 de noviembre	352	Del 28 al 27 de novemb	352
ECOLOTE	Del 6 al 10 de julio	400	Del 3 al 7 de agosto	400	Del 1 al 8 de septiembre	400	Del 5 al 9 de octubre	400	Del 3 al 10 de noviembre	400	Del 28 al 27 de novemb	400
SAN ANDRES COHAMIATA	Del 6 al 10 de julio	1200	Del 3 al 7 de agosto	1200	Del 1 al 8 de septiembre	1200	Del 5 al 9 de octubre	1200	Del 3 al 10 de noviembre	1200	Del 28 al 27 de novemb	1200
SAN SEBASTIAN TEPONAHUXTLAN	Del 6 al 10 de julio	400	Del 3 al 7 de agosto	400	Del 1 al 8 de septiembre	400	Del 5 al 9 de octubre	400	Del 3 al 10 de noviembre	400	Del 28 al 27 de novemb	400
TOTAL		3,816		3,816		3,816		3,816		3,816		3,816
MUNICIPIO	JULIO		AGOSTO		SEPTIEMBRE		OCTUBRE		NOVIEMBRE		DICIEMBRE	
BOLANOS	FECHA DE ENTREGA	CANTIDAD	FECHA DE ENTREGA	CANTIDAD	FECHA DE ENTREGA	CANTIDAD	FECHA DE ENTREGA	CANTIDAD	FECHA DE ENTREGA	CANTIDAD	FECHA DE ENTREGA	CANTIDAD
TUXPAN DE BOLAÑOS	Del 6 al 10 de julio	408	Del 3 al 7 de agosto	408	Del 1 al 8 de septiembre	408	Del 5 al 9 de octubre	408	Del 3 al 10 de noviembre	408	Del 28 al 27 de novemb	408
TOTAL		408		408		408		408		408		408
SUB-TOTAL		4,224		4,224		4,224		4,224		4,224		4,224

TOTAL GENERAL MENSUAL 200,080 200,080 200,080 200,080 200,080 200,080

TOTAL JULIO-DICIEMBRE 1,200,480

litros de Leche Semidescremada Ultrapasteurizada por dotación

ELABORO:

L.N. NORMA LETICIA BALDERRAMA DÁVALOS
JEFA DE NUTRICIÓN EXTRAESCOLAR

Handwritten signatures and initials.

Handwritten signature and initials.

SIN TEXTO



SISTEMA PARA EL DESARROLLO INTEGRAL DE LA FAMILIA DEL ESTADO DE JALISCO
CALENDARIO DE ENTREGA
LECHE MUJERES AVANZANDO

[Handwritten signature]

MUNICIPIO	ORGANIZACION	TELEFONO	CANTIDAD	FECHA	CANTIDAD	FECHA	CANTIDAD	FECHA	CANTIDAD	FECHA	CANTIDAD	FECHA	CANTIDAD	FECHA	CANTIDAD	FECHA
SUBTOTAL			71		71		71		71		71		71		71	
SUBTOTAL			155		155		155		155		155		155		155	
TOTAL			10,000		10,000		10,000		10,000		10,000		10,000		10,000	

[Handwritten signature]

[Handwritten signature]

[Handwritten signature]

SIN TEXTO

LETRAS DE LECHE DESCREMADA PROGRAMA AYUDA ALIMENTARIA DIRECTA (PAAD)
CALENDARIO DE ENTREGAS PARA LOS MESES JULIO A DICIEMBRE DEL 2015

MUNICIPIOS	AÑO 2015											
	JULIO	AGOSTO	SEPTIEMBRE	OCTUBRE	NOVIEMBRE	DICIEMBRE	JULIO	AGOSTO	SEPTIEMBRE	OCTUBRE	NOVIEMBRE	DICIEMBRE
BOLANOS	243	243	243	243	243	243	243	243	243	243	243	243
CHIMALTITAN	130	130	130	130	130	130	130	130	130	130	130	130
COLOTLAN	574	574	574	574	574	574	574	574	574	574	574	574
HUEJUCAR	415	415	415	415	415	415	415	415	415	415	415	415
HUEJUCILLA EL ALTO	408	408	408	408	408	408	408	408	408	408	408	408
MEZQUITIC	336	336	336	336	336	336	336	336	336	336	336	336
SAN MARTIN DE B.	268	268	268	268	268	268	268	268	268	268	268	268
SANTA MA. DE LOS ANGEL	270	270	270	270	270	270	270	270	270	270	270	270
TOTATICHÉ	310	310	310	310	310	310	310	310	310	310	310	310
VILLA GUERRERO	400	400	400	400	400	400	400	400	400	400	400	400
ENCARNACION DE DIAZ	828	828	828	828	828	828	828	828	828	828	828	828
LAGOS DE MORENO	710	710	710	710	710	710	710	710	710	710	710	710
OUJELOS	539	539	539	539	539	539	539	539	539	539	539	539
SAN DIEGO DE ALEJANDR	273	273	273	273	273	273	273	273	273	273	273	273
SAN JUAN DE LOS LAGOS	796	796	796	796	796	796	796	796	796	796	796	796
TEOCALTICHE	354	354	354	354	354	354	354	354	354	354	354	354
UNION DE SAN ANTONIO	674	674	674	674	674	674	674	674	674	674	674	674
VILLA HIDALGO	400	400	400	400	400	400	400	400	400	400	400	400
ACATIC	334	334	334	334	334	334	334	334	334	334	334	334
ARANDAS	725	725	725	725	725	725	725	725	725	725	725	725
JALOSTITAN	410	410	410	410	410	410	410	410	410	410	410	410
JESUS MARIA	572	572	572	572	572	572	572	572	572	572	572	572
MEXTICACAN	300	300	300	300	300	300	300	300	300	300	300	300
SAN IGNACIO CERRO GOR	433	433	433	433	433	433	433	433	433	433	433	433
SAN JULIAN	881	881	881	881	881	881	881	881	881	881	881	881
SAN MIGUEL EL ALTO	822	822	822	822	822	822	822	822	822	822	822	822
TEPATITLAN DE MORELOS	945	945	945	945	945	945	945	945	945	945	945	945
VALLE DE GUADALUPE	252	252	252	252	252	252	252	252	252	252	252	252
VILLA OBREGON (CAÑADA	131	131	131	131	131	131	131	131	131	131	131	131
YAHUALICA	270	270	270	270	270	270	270	270	270	270	270	270
ATOTONILCO EL ALTO	537	537	537	537	537	537	537	537	537	537	537	537
AYOTLAN	684	684	684	684	684	684	684	684	684	684	684	684
CHAPALA	829	829	829	829	829	829	829	829	829	829	829	829
DEGOLLADO	642	642	642	642	642	642	642	642	642	642	642	642
JAMAY	558	558	558	558	558	558	558	558	558	558	558	558
JOCOTEPEC	710	710	710	710	710	710	710	710	710	710	710	710
LA BARCA	615	615	615	615	615	615	615	615	615	615	615	615
OCOTLAN	446	446	446	446	446	446	446	446	446	446	446	446
PONCITLAN	837	837	837	837	837	837	837	837	837	837	837	837
TIZAPAN EL ALTO	624	624	624	624	624	624	624	624	624	624	624	624
TOTOTLAN	592	592	592	592	592	592	592	592	592	592	592	592
TUXQUECA	421	421	421	421	421	421	421	421	421	421	421	421
ZAPOTLAN DEL REY	487	487	487	487	487	487	487	487	487	487	487	487
CONCEPCION DE BUENOS	421	421	421	421	421	421	421	421	421	421	421	421
JILOTLAN DE LOS DOLORE	506	506	506	506	506	506	506	506	506	506	506	506

SIN TEXTO

STA. MARIA DEL ORO	08-jul-15	264	07-ago-15	264	07-sep-15	264	07-oct-15	264	08-nov-15	264	264	24-nov-15	264
MAZANILLA DE LA PAZ	08-jul-15	288	07-ago-15	288	07-sep-15	288	07-oct-15	288	09-nov-15	288	288	24-nov-15	288
MAMAMITLA	08-jul-15	608	07-ago-15	608	07-sep-15	608	07-oct-15	608	09-nov-15	608	608	24-nov-15	608
PIHUAMO	08-jul-15	425	07-ago-15	425	07-sep-15	425	07-oct-15	425	09-nov-15	425	425	24-nov-15	425
QUITUPAN	08-jul-15	556	07-ago-15	556	07-sep-15	556	07-oct-15	556	09-nov-15	556	556	24-nov-15	556
TAMAZULA DE GORDIANO	08-jul-15	700	07-ago-15	700	07-sep-15	700	07-oct-15	700	09-nov-15	700	700	24-nov-15	700
TECALITLAN	08-jul-15	491	07-ago-15	491	07-sep-15	491	07-oct-15	491	09-nov-15	491	491	24-nov-15	491
VALLE DE JUAREZ	08-jul-15	390	07-ago-15	390	07-sep-15	390	07-oct-15	390	09-nov-15	390	390	24-nov-15	390
REGION 1													
AMACUECA	09-jul-15	291	10-ago-15	291	08-sep-15	291	08-oct-15	291	10-nov-15	291	291	25-nov-15	291
ATEMAJAC DE BRIZUELA	09-jul-15	303	10-ago-15	303	08-sep-15	303	08-oct-15	303	10-nov-15	303	303	25-nov-15	303
ATOYAC	09-jul-15	352	10-ago-15	352	08-sep-15	352	08-oct-15	352	10-nov-15	352	352	25-nov-15	352
GOMEZ FARIAS	09-jul-15	506	10-ago-15	506	08-sep-15	506	08-oct-15	506	10-nov-15	506	506	25-nov-15	506
SAN GABRIEL	09-jul-15	456	10-ago-15	456	08-sep-15	456	08-oct-15	456	10-nov-15	456	456	25-nov-15	456
SAYULA	09-jul-15	440	10-ago-15	440	08-sep-15	440	08-oct-15	440	10-nov-15	440	440	25-nov-15	440
TAPALPA	09-jul-15	332	10-ago-15	332	08-sep-15	332	08-oct-15	332	10-nov-15	332	332	25-nov-15	332
TECALUITA	09-jul-15	212	10-ago-15	212	08-sep-15	212	08-oct-15	212	10-nov-15	212	212	25-nov-15	212
TECQUITLAN DE CORON	09-jul-15	556	10-ago-15	556	08-sep-15	556	08-oct-15	556	10-nov-15	556	556	25-nov-15	556
TOLIMAN	09-jul-15	500	10-ago-15	500	08-sep-15	500	08-oct-15	500	10-nov-15	500	500	25-nov-15	500
TONILA	09-jul-15	421	10-ago-15	421	08-sep-15	421	08-oct-15	421	10-nov-15	421	421	25-nov-15	421
TUXPAN	09-jul-15	460	10-ago-15	460	08-sep-15	460	08-oct-15	460	10-nov-15	460	460	25-nov-15	460
ZACAPALCO DE TORRES	09-jul-15	511	10-ago-15	511	08-sep-15	511	08-oct-15	511	10-nov-15	511	511	25-nov-15	511
ZAPOTITLAN	09-jul-15	650	10-ago-15	650	08-sep-15	650	08-oct-15	650	10-nov-15	650	650	25-nov-15	650
ZAPOTITLAN DE VADILLO	09-jul-15	281	10-ago-15	281	08-sep-15	281	08-oct-15	281	10-nov-15	281	281	25-nov-15	281
ZAPOTLAN EL GRANDE	09-jul-15	864	10-ago-15	864	08-sep-15	864	08-oct-15	864	10-nov-15	864	864	25-nov-15	864
REGION 2													
ATENGO	10-jul-15	169	11-ago-15	169	09-sep-15	169	09-oct-15	169	11-nov-15	169	169	26-nov-15	169
CHIQUILSTLAN	10-jul-15	343	11-ago-15	343	09-sep-15	343	09-oct-15	343	11-nov-15	343	343	26-nov-15	343
EUJTLA	10-jul-15	108	11-ago-15	108	09-sep-15	108	09-oct-15	108	11-nov-15	108	108	26-nov-15	108
EL GRILLO	10-jul-15	110	11-ago-15	110	09-sep-15	110	09-oct-15	110	11-nov-15	110	110	26-nov-15	110
EL LIMON	10-jul-15	390	11-ago-15	390	09-sep-15	390	09-oct-15	390	11-nov-15	390	390	26-nov-15	390
JUCHITLAN	10-jul-15	250	11-ago-15	250	09-sep-15	250	09-oct-15	250	11-nov-15	250	250	26-nov-15	250
TECOTLITLAN	10-jul-15	320	11-ago-15	320	09-sep-15	320	09-oct-15	320	11-nov-15	320	320	26-nov-15	320
TEMAMAXTLAN	10-jul-15	220	11-ago-15	220	09-sep-15	220	09-oct-15	220	11-nov-15	220	220	26-nov-15	220
TONAYA	10-jul-15	267	11-ago-15	267	09-sep-15	267	09-oct-15	267	11-nov-15	267	267	26-nov-15	267
TUXCACUESCO	10-jul-15	235	11-ago-15	235	09-sep-15	235	09-oct-15	235	11-nov-15	235	235	26-nov-15	235
UNION DE TULA	10-jul-15	265	11-ago-15	265	09-sep-15	265	09-oct-15	265	11-nov-15	265	265	26-nov-15	265
REGION 3													
AUTLAN DE NAVARRO	13-jul-15	796	12-ago-15	796	10-sep-15	796	12-oct-15	796	12-nov-15	796	796	27-nov-15	796
CASIMIRO CASTILLO	13-jul-15	692	12-ago-15	692	10-sep-15	692	12-oct-15	692	12-nov-15	692	692	27-nov-15	692
CHIUATLAN	13-jul-15	810	12-ago-15	810	10-sep-15	810	12-oct-15	810	12-nov-15	810	810	27-nov-15	810
CUAUTITLAN	13-jul-15	524	12-ago-15	524	10-sep-15	524	12-oct-15	524	12-nov-15	524	524	27-nov-15	524
LA HIERTA	13-jul-15	832	12-ago-15	832	10-sep-15	832	12-oct-15	832	12-nov-15	832	832	27-nov-15	832
VILLA PURIFICACION	13-jul-15	926	12-ago-15	926	10-sep-15	926	12-oct-15	926	12-nov-15	926	926	27-nov-15	926
REGION 4													
CABO CORRIENTES	13-jul-15	514	12-ago-15	514	10-sep-15	514	12-oct-15	514	12-nov-15	514	514	27-nov-15	514
PUERTO VALLARTA	13-jul-15	1,400	12-ago-15	1,400	10-sep-15	1,400	12-oct-15	1,400	12-nov-15	1,400	1,400	27-nov-15	1,400
TOMATLAN	13-jul-15	660	12-ago-15	660	10-sep-15	660	12-oct-15	660	12-nov-15	660	660	27-nov-15	660
REGION 5													
ATENGUILLO	14-jul-15	119	13-ago-15	119	11-sep-15	119	13-oct-15	119	13-nov-15	119	119	30-nov-15	119
AVITLA	14-jul-15	656	13-ago-15	656	11-sep-15	656	13-oct-15	656	13-nov-15	656	656	30-nov-15	656
CUAUTLA	14-jul-15	81	13-ago-15	81	11-sep-15	81	13-oct-15	81	13-nov-15	81	81	30-nov-15	81
GUACHINANGO	14-jul-15	75	13-ago-15	75	11-sep-15	75	13-oct-15	75	13-nov-15	75	75	30-nov-15	75
MASCOTA	14-jul-15	225	13-ago-15	225	11-sep-15	225	13-oct-15	225	13-nov-15	225	225	30-nov-15	225

SIN TEXTO

ZONA INDIGENA LECHE ENTERA

MUNICIPIOS	JULIO	AGOSTO	SEPTIEMBRE	OCTUBRE	NOVIEMBRE	DECEMBER
FECHA DE ENTREGA	FECHA DE ENTREGA	FECHA DE ENTREGA	FECHA DE ENTREGA	FECHA DE ENTREGA	FECHA DE ENTREGA	FECHA DE ENTREGA
CANTIDAD	CANTIDAD	CANTIDAD	CANTIDAD	CANTIDAD	CANTIDAD	CANTIDAD
NUEVA COLONIA	Del 6 al 10 de Julio 200	Del 3 al 7 de agosto 200	Del 1 al 8 de septiembre 200	Del 5 al 9 de octubre 200	Del 3 al 10 de noviembre 200	Del 23 de noviembre al 27 de noviembre 200
PUEBLO NUEVO	Del 6 al 10 de Julio 220	Del 3 al 7 de agosto 220	Del 1 al 8 de septiembre 220	Del 5 al 9 de octubre 220	Del 3 al 10 de noviembre 220	Del 23 de noviembre al 27 de noviembre 220
TAPIRES	Del 6 al 10 de Julio 270	Del 3 al 7 de agosto 270	Del 1 al 8 de septiembre 270	Del 5 al 9 de octubre 270	Del 3 al 10 de noviembre 270	Del 23 de noviembre al 27 de noviembre 270
TECOLOTE	Del 6 al 10 de Julio 438	Del 3 al 7 de agosto 438	Del 1 al 8 de septiembre 438	Del 5 al 9 de octubre 438	Del 3 al 10 de noviembre 438	Del 23 de noviembre al 27 de noviembre 438
SAN ANDRES COHAMINT	Del 6 al 10 de Julio 436	Del 3 al 7 de agosto 436	Del 1 al 8 de septiembre 436	Del 5 al 9 de octubre 436	Del 3 al 10 de noviembre 436	Del 23 de noviembre al 27 de noviembre 436
OCOTA DE LA SIERRA	Del 6 al 10 de Julio 140	Del 3 al 7 de agosto 140	Del 1 al 8 de septiembre 140	Del 5 al 9 de octubre 140	Del 3 al 10 de noviembre 140	Del 23 de noviembre al 27 de noviembre 140
SAN SEBASTIAN TEPONAL	Del 6 al 10 de Julio 200	Del 3 al 7 de agosto 200	Del 1 al 8 de septiembre 200	Del 5 al 9 de octubre 200	Del 3 al 10 de noviembre 200	Del 23 de noviembre al 27 de noviembre 200
TOTAL PARCIAL	1,904	1,904	1,904	1,904	1,904	1,904
MUNICIPIOS	JULIO	AGOSTO	SEPTIEMBRE	OCTUBRE	NOVIEMBRE	DECEMBER
BOJANOS	FECHA DE ENTREGA	FECHA DE ENTREGA	FECHA DE ENTREGA	FECHA DE ENTREGA	FECHA DE ENTREGA	FECHA DE ENTREGA
TUPAN DE BOJANOS	Del 6 al 10 de Julio 1,096	Del 3 al 7 de agosto 1,096	Del 1 al 8 de septiembre 1,096	Del 5 al 9 de octubre 1,096	Del 3 al 10 de noviembre 1,096	Del 23 de noviembre al 27 de noviembre 1,096
TOTAL	1,096	1,096	1,096	1,096	1,096	1,096
SUB-TOTAL	3,000	3,000	3,000	3,000	3,000	3,000

[Handwritten signature]

[Handwritten signature]

[Handwritten signature]

[Handwritten signature]

[Handwritten signature]

ELABORO, REVISO Y AUTORIZO:
LIC. JESSICA ELIZABETH HERNANDEZ MARTINEZ
JEFE DEL DEPTO. ORIENTACION ALIMENTARIA

SIN TEXTO

PROTECCIÓN CIVIL

PRODUCTO	PRESENTACION	JULIO 13 DE JULIO 2015	AGOSTO	SEPTIEMBRE	OCTUBRE 13 DE OCTUBRE 2015	NOVIEMBRE	ENERO	TOTAL
ACEITE DE MAÍZ	500 mL							
ACEITE DE MAÍZ	1 L							
AVENA EN HOJUELAS	300 g							
AVENA EN HOJUELAS	600 g							
AVENA EN HOJUELAS	1 Kg							
ARROZ BLANCO	1 Kg							
ATÚN EN AGUA LUSA DRENADA	100 g							
AZÚCAR ESTANDAR	500 g							
CAFÉ SOLUBLE	48 g							
CEREAL DE TRIGO INFLADO INTEGRAL FORTIFICADO	250 g							
CEREAL DE TRIGO INFLADO INTEGRAL	250 g							
CEREAL DE TRIGO INFLADO FORTIFICADO	500 g							
CHICHARO CON ZANAHORIA EN TETRA PAK	190 g							
CHICHARO CON ZANAHORIA EN LATA	410 g							
CHILE GUAJILLO (MIRASOL)	100g							
FECULA DE MAÍZ DE SABOR	47 g							
FRUOL	500 g							
FRUOL	1 Kg							
GALLETAS EN FORMA DE ANJALITO	500 g							
GALLETAS INTEGRAL EN FORMA DE ANJALITO	450 g							
GARBANZO	500 g							
HARINA DE MAÍZ INSTANTANEA	1 Kg							
HARINA PARA HOT CAKES INTEGRAL	500 g							
LENTIJA CHICA	500 g							
MAÍZ MORADO	1 Kg							
MAÍZ BLANCO	1 Kg							
PASTA PARA SOPA	200 g							
PASTA PARA SOPA CON FIBRA	200 g							
GALLETAS SALADAS	137 g							
POLVO PARA PREPARAR GELATINA DE SABOR	35 g							
SARDINA EN SALSA DE TOMATE	425 g							
LECHE ENTERA ULTRAPASTEURIZADA	1 L	1,800			1,800			
LECHE DESCREMADA ULTRAPASTEURIZADA	1 L							
LECHE SEMIDESCREMADA ULTRAPASTEURIZADA	1 L							
AVENA INSTANTANEA CON EXTRACTO DE VAINILLA	30 g							
AVENA INSTANTANEA CON PLATANO	30 g							
AVENA INSTANTANEA INTEGRAL CON NUEZ	30 g							
AVENA INSTANTANEA SABOR MANZANA CON CANELA	30 g							
BARRA DE CEREALES INTEGRALES CON FRUTAS	30 g							
BARRA INTEGRAL CON YOGURT CON ARANDANOS	30 g							
BARRA DE TRIGO INTEGRAL CON ARANDANOS	30 g							
BARRA DE AVENA CON COCO Y AMARANTO	30 g							
BARRA DE ARROZ INFLADO CON AVENA Y PASAS	30 g							
BARRA DE TRIGO CON AVENA Y NUEZ	30 g							
BARRA TIPO PANECILLO CON PLATANO	30 g							
CEREAL MULTIGRANO CON PASAS	30 g							
CEREAL DE TRIGO INFLADO CON AVENA Y VAINILLA	30 g							
GALLETAS DE GRANOLA	30 g							
GALLETAS DE AVENA CON CACAHUATE	30 g							
GALLETAS DE CEBADA AVENA, NUEZ Y ALMONDRA	30 g							
GALLETAS DE TRIGO CON AVENA Y CANELA	30 g							
GALLETAS DE MAÍZ	30 g							
GALLETAS DE TRIGO CON AVENA Y VAINILLA	30 g							
GALLETAS INTEGRAL DE AMARANTO CON NUEZ	30 g							
FRUTA FRESCA	110 g							

Handwritten signature

Handwritten signature

Handwritten signature

Handwritten signature

SIN TEXTO

CALENDARIO DE ENTREGA DE LECHE DESCREMADA ULTRAPASTEURIZADA

DIRECCION DE TRABAJO SOCIAL Y VINCULACION

PRODUCTO	NOMBRE DEL PROYECTO	PRESENTACION	MIERCOLES 1 JULIO	MARTES 4 DE AGOSTO	MARTES 1 DE SEPTIEMBRE	JUEVES 1 DE OCTUBRE	MARTES 3 DE NOVIEMBRE	MARTES 1 DE DICIEMBRE	TOTAL
LECHE DESCREMADA ULTRAPASTEURIZADA	TRABAJO SOCIAL OPERATIVO	1 Litro (envase tetra pak)	915	915	915	915	915	915	5490
LECHE DESCREMADA ULTRAPASTEURIZADA	VINCULACION Y NORMATIVIDAD (PROYECTO CONTIGO EL DIF POR EL BIENESTAR DE LAS FAMILIAS)	1 Litro (envase tetra pak)							0
LECHE DESCREMADA ULTRAPASTEURIZADA	VINCULACION Y NORMATIVIDAD (PROYECTO SICALTS)	1 Litro (envase tetra pak)							0







SIN TEXTO



SISTEMA PARA EL DESARROLLO INTEGRAL DE LA GRANJA DEL ESTIERO DE JALISCO
CALENDARIO DE ENTREGA
64.000 LITROS DE LECHE VIVA DIARIA

[Handwritten signature]

REGIÓN 01	REGIÓN 02	REGIÓN 03	REGIÓN 04	REGIÓN 05	REGIÓN 06	REGIÓN 07	REGIÓN 08	REGIÓN 09	REGIÓN 10	REGIÓN 11	REGIÓN 12	REGIÓN 13	REGIÓN 14	REGIÓN 15	REGIÓN 16	REGIÓN 17	REGIÓN 18	REGIÓN 19	REGIÓN 20
001	002	003	004	005	006	007	008	009	010	011	012	013	014	015	016	017	018	019	020
021	022	023	024	025	026	027	028	029	030	031	032	033	034	035	036	037	038	039	040
041	042	043	044	045	046	047	048	049	050	051	052	053	054	055	056	057	058	059	060
061	062	063	064	065	066	067	068	069	070	071	072	073	074	075	076	077	078	079	080
081	082	083	084	085	086	087	088	089	090	091	092	093	094	095	096	097	098	099	100
101	102	103	104	105	106	107	108	109	110	111	112	113	114	115	116	117	118	119	120
121	122	123	124	125	126	127	128	129	130	131	132	133	134	135	136	137	138	139	140
141	142	143	144	145	146	147	148	149	150	151	152	153	154	155	156	157	158	159	160
161	162	163	164	165	166	167	168	169	170	171	172	173	174	175	176	177	178	179	180
181	182	183	184	185	186	187	188	189	190	191	192	193	194	195	196	197	198	199	200
201	202	203	204	205	206	207	208	209	210	211	212	213	214	215	216	217	218	219	220
221	222	223	224	225	226	227	228	229	230	231	232	233	234	235	236	237	238	239	240
241	242	243	244	245	246	247	248	249	250	251	252	253	254	255	256	257	258	259	260
261	262	263	264	265	266	267	268	269	270	271	272	273	274	275	276	277	278	279	280
281	282	283	284	285	286	287	288	289	290	291	292	293	294	295	296	297	298	299	300
301	302	303	304	305	306	307	308	309	310	311	312	313	314	315	316	317	318	319	320
321	322	323	324	325	326	327	328	329	330	331	332	333	334	335	336	337	338	339	340
341	342	343	344	345	346	347	348	349	350	351	352	353	354	355	356	357	358	359	360
361	362	363	364	365	366	367	368	369	370	371	372	373	374	375	376	377	378	379	380
381	382	383	384	385	386	387	388	389	390	391	392	393	394	395	396	397	398	399	400
401	402	403	404	405	406	407	408	409	410	411	412	413	414	415	416	417	418	419	420
421	422	423	424	425	426	427	428	429	430	431	432	433	434	435	436	437	438	439	440
441	442	443	444	445	446	447	448	449	450	451	452	453	454	455	456	457	458	459	460
461	462	463	464	465	466	467	468	469	470	471	472	473	474	475	476	477	478	479	480
481	482	483	484	485	486	487	488	489	490	491	492	493	494	495	496	497	498	499	500
501	502	503	504	505	506	507	508	509	510	511	512	513	514	515	516	517	518	519	520
521	522	523	524	525	526	527	528	529	530	531	532	533	534	535	536	537	538	539	540
541	542	543	544	545	546	547	548	549	550	551	552	553	554	555	556	557	558	559	560
561	562	563	564	565	566	567	568	569	570	571	572	573	574	575	576	577	578	579	580
581	582	583	584	585	586	587	588	589	590	591	592	593	594	595	596	597	598	599	600
601	602	603	604	605	606	607	608	609	610	611	612	613	614	615	616	617	618	619	620
621	622	623	624	625	626	627	628	629	630	631	632	633	634	635	636	637	638	639	640
641	642	643	644	645	646	647	648	649	650	651	652	653	654	655	656	657	658	659	660
661	662	663	664	665	666	667	668	669	670	671	672	673	674	675	676	677	678	679	680
681	682	683	684	685	686	687	688	689	690	691	692	693	694	695	696	697	698	699	700
701	702	703	704	705	706	707	708	709	710	711	712	713	714	715	716	717	718	719	720
721	722	723	724	725	726	727	728	729	730	731	732	733	734	735	736	737	738	739	740
741	742	743	744	745	746	747	748	749	750	751	752	753	754	755	756	757	758	759	760
761	762	763	764	765	766	767	768	769	770	771	772	773	774	775	776	777	778	779	780
781	782	783	784	785	786	787	788	789	790	791	792	793	794	795	796	797	798	799	800
801	802	803	804	805	806	807	808	809	810	811	812	813	814	815	816	817	818	819	820
821	822	823	824	825	826	827	828	829	830	831	832	833	834	835	836	837	838	839	840
841	842	843	844	845	846	847	848	849	850	851	852	853	854	855	856	857	858	859	860
861	862	863	864	865	866	867	868	869	870	871	872	873	874	875	876	877	878	879	880
881	882	883	884	885	886	887	888	889	890	891	892	893	894	895	896	897	898	899	900
901	902	903	904	905	906	907	908	909	910	911	912	913	914	915	916	917	918	919	920
921	922	923	924	925	926	927	928	929	930	931	932	933	934	935	936	937	938	939	940
941	942	943	944	945	946	947	948	949	950	951	952	953	954	955	956	957	958	959	960
961	962	963	964	965	966	967	968	969	970	971	972	973	974	975	976	977	978	979	980
981	982	983	984	985	986	987	988	989	990	991	992	993	994	995	996	997	998	999	1000

[Handwritten signature]

[Handwritten signature]

[Handwritten signature]

[Handwritten signature]

SIN TEXTO

SIN TEXTO

REGIONALIS																				
065	Democrazia	Regione 102 Orinoco	198-01-08-14	290	08-01-15	280	01-06-15	208	01-06-15	208	01-06-15	208	07-06-15	200	01-06-15	200	24-06-15			
066	Democrazia	Regione 103 Sidi	198-01-08-14	280	08-01-15	280	01-06-15	208	01-06-15	208	01-06-15	208	07-06-15	200	01-06-15	200	24-06-15			
067	Democrazia	Regione 104 Sidi	198-01-08-14	210	08-01-15	210	01-06-15	136	01-06-15	136	01-06-15	136	07-06-15	128	01-06-15	128	24-06-15			
068	Democrazia	Regione 105 Sidi	198-01-08-14	300	08-01-15	300	01-06-15	100	01-06-15	100	01-06-15	100	07-06-15	100	01-06-15	100	24-06-15			
069	Democrazia	Regione 106 Sidi	198-01-08-14	470	08-01-15	470	01-06-15	170	01-06-15	170	01-06-15	170	07-06-15	170	01-06-15	170	24-06-15			
SUBTOTAL											908	908	976	976	976	976	976	976	976	976
REGIONALIS											0	0	0	0	0	0	0	0	0	0
070	Democrazia	Regione 107 Sidi	198-01-08-14	304	08-01-15	304	01-06-15	304	01-06-15	304	01-06-15	304	07-06-15	304	01-06-15	304	24-06-15			
071	Democrazia	Regione 108 Sidi	198-01-08-14	264	08-01-15	264	01-06-15	264	01-06-15	264	01-06-15	264	07-06-15	264	01-06-15	264	24-06-15			
072	Democrazia	Regione 109 Sidi	198-01-08-14	32	08-01-15	32	01-06-15	32	01-06-15	32	01-06-15	32	07-06-15	32	01-06-15	32	24-06-15			
073	Democrazia	Regione 110 Sidi	198-01-08-14	258	08-01-15	258	01-06-15	258	01-06-15	258	01-06-15	258	07-06-15	258	01-06-15	258	24-06-15			
074	Democrazia	Regione 111 Sidi	198-01-08-14	154	08-01-15	154	01-06-15	154	01-06-15	154	01-06-15	154	07-06-15	154	01-06-15	154	24-06-15			
075	Democrazia	Regione 112 Sidi	198-01-08-14	80	08-01-15	80	01-06-15	80	01-06-15	80	01-06-15	80	07-06-15	80	01-06-15	80	24-06-15			
076	Democrazia	Regione 113 Sidi	198-01-08-14	250	08-01-15	250	01-06-15	250	01-06-15	250	01-06-15	250	07-06-15	250	01-06-15	250	24-06-15			
077	Democrazia	Regione 114 Sidi	198-01-08-14	234	08-01-15	234	01-06-15	234	01-06-15	234	01-06-15	234	07-06-15	234	01-06-15	234	24-06-15			
078	Democrazia	Regione 115 Sidi	198-01-08-14	194	08-01-15	194	01-06-15	194	01-06-15	194	01-06-15	194	07-06-15	194	01-06-15	194	24-06-15			
079	Democrazia	Regione 116 Sidi	198-01-08-14	128	08-01-15	128	01-06-15	128	01-06-15	128	01-06-15	128	07-06-15	128	01-06-15	128	24-06-15			
080	Democrazia	Regione 117 Sidi	198-01-08-14	32	08-01-15	32	01-06-15	32	01-06-15	32	01-06-15	32	07-06-15	32	01-06-15	32	24-06-15			
081	Democrazia	Regione 118 Sidi	198-01-08-14	78	08-01-15	78	01-06-15	78	01-06-15	78	01-06-15	78	07-06-15	78	01-06-15	78	24-06-15			
082	Democrazia	Regione 119 Sidi	198-01-08-14	118	08-01-15	118	01-06-15	118	01-06-15	118	01-06-15	118	07-06-15	118	01-06-15	118	24-06-15			
SUBTOTAL											2256	2256	2256	2256	2256	2256	2256	2256	2256	2256

Handwritten signature or initials.

Handwritten signature or initials.

Handwritten signature or initials.

Handwritten signature or initials.

SIN TEXTO

REGION IV		REGION V		REGION VI		REGION VII		REGION VIII		REGION IX		REGION X		REGION XI		REGION XII		REGION XIII		REGION XIV		REGION XV		REGION XVI		REGION XVII		REGION XVIII		REGION XIX		REGION XX																											
Code	Name	Code	Name	Code	Name	Code	Name	Code	Name	Code	Name	Code	Name	Code	Name	Code	Name	Code	Name	Code	Name	Code	Name	Code	Name	Code	Name	Code	Name	Code	Name	Code	Name	Code	Name	Code	Name	Code	Name																				
001	San Sebastian del Oeste	002	San Sebastian del Oeste	003	San Sebastian del Oeste	004	San Sebastian del Oeste	005	San Sebastian del Oeste	006	San Sebastian del Oeste	007	San Sebastian del Oeste	008	San Sebastian del Oeste	009	San Sebastian del Oeste	010	San Sebastian del Oeste	011	San Sebastian del Oeste	012	San Sebastian del Oeste	013	San Sebastian del Oeste	014	San Sebastian del Oeste	015	San Sebastian del Oeste	016	San Sebastian del Oeste	017	San Sebastian del Oeste	018	San Sebastian del Oeste	019	San Sebastian del Oeste	020	San Sebastian del Oeste	021	San Sebastian del Oeste	022	San Sebastian del Oeste	023	San Sebastian del Oeste	024	San Sebastian del Oeste	025	San Sebastian del Oeste	026	San Sebastian del Oeste	027	San Sebastian del Oeste	028	San Sebastian del Oeste	029	San Sebastian del Oeste	030	San Sebastian del Oeste
001	San Sebastian del Oeste	002	San Sebastian del Oeste	003	San Sebastian del Oeste	004	San Sebastian del Oeste	005	San Sebastian del Oeste	006	San Sebastian del Oeste	007	San Sebastian del Oeste	008	San Sebastian del Oeste	009	San Sebastian del Oeste	010	San Sebastian del Oeste	011	San Sebastian del Oeste	012	San Sebastian del Oeste	013	San Sebastian del Oeste	014	San Sebastian del Oeste	015	San Sebastian del Oeste	016	San Sebastian del Oeste	017	San Sebastian del Oeste	018	San Sebastian del Oeste	019	San Sebastian del Oeste	020	San Sebastian del Oeste	021	San Sebastian del Oeste	022	San Sebastian del Oeste	023	San Sebastian del Oeste	024	San Sebastian del Oeste	025	San Sebastian del Oeste	026	San Sebastian del Oeste	027	San Sebastian del Oeste	028	San Sebastian del Oeste	029	San Sebastian del Oeste	030	San Sebastian del Oeste

Handwritten signature or initials.

Handwritten mark or signature.

SIN TEXTO

SIN TEXTO

SIN TEXTO

¡Dale a tu leche esa color!



TM and © 2010 S. Game Workshop.

Información Nutricional

Tamaño de la porción: Porciones por envase:	250 mL 4
Contenido Energético	822 kJ (197 kcal)
Lípidos (Grasa)	12,53g
Carbohidratos (Azúcares)	7,5 g
Proteína	259 mg
Sodio	124 mg
Vitamina A*	1,25 g
Vitamina D	77,5 g

*Equivalentes de retinol
Grasa de leche: 30 g/L
Proteína de leche: 30 g/L

Ingredientes:
Leche Descremada
Vitamina A y D.

Contiene 5 µg de Vitamina D y 310 µg equivalentes de retinol (Vitamina A)/L.

Este programa es público, ajeno a cualquier partido político. Queda prohibido el uso para fines distintos a los establecidos en el programa.

DERIVADOS Y SUBDERIVADOS
CONTACTO DIF
01 800 3000 343
Gracias por confiar en DIF Jalisco.

DIF BIENESTAR
PARA NUESTRAS FAMILIAS

LECHE ENTERA

ULTRAPASTEURIZADA
ADICIONADA CON VITAMINAS A Y D

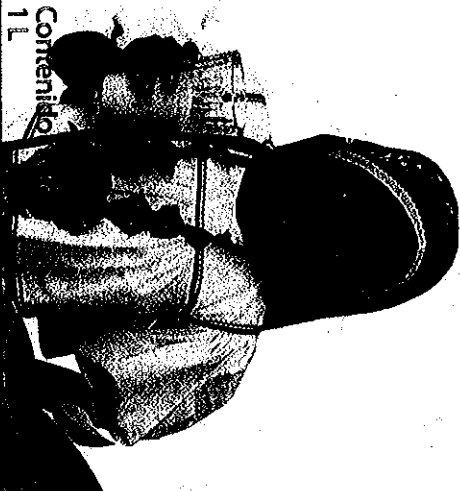

Contenido 1 L

JALISCO
GOBIERNO DEL ESTADO
FAMILIAS AVANZADAS
NINEZ
Hecho en México

Esta leche que estás consumiendo es fuente de calcio, que te ayuda a tener huesos y dientes fuertes, proteínas que te ayudan a crecer sano, te da energía para jugar. Debes combinarla con frutas y verduras de tu localidad: cereales como tortilla de maíz, avena o amaranto, y granos como frijol y lenteja.



PRODUCIDO POR:
COOPERATIVA DE PRODUCTORES DE LECHE UNION DE ALABRIO S.C. DE RL DE CV.
CALLE ALABRIO 1000, PUEBLO ALABRIO, JALISCO, GUANAJUATO
TEL. (0181) 746 2285
Después de abrirlo manténgase en refrigeración. Conservar en un lugar fresco y seco.



PLASSANO
hábitos saludables para toda la vida

La leche y las vitaminas. Con frutas y verduras verdes y amarillos.



Handwritten marks and signatures at the bottom left of the page.

Handwritten mark at the bottom right of the page.

SIN TEXTO

onle a tu
esa color

ria tiene
te ayuda a
Cómela.



TM and © 2010 Sesame Workshop.

Información Nutricional

Tamaño de la porción: 250 mL
Porciones por empaque: 4

Contenido Energético	480 KJ (114 Kcal)
Proteína	7.9 g
Lípidos (grasa)	2.6 g
Carbohidratos (azúcares)	12.9 g
Fibra dietética	0.2 g
Sodio	128 mg
Vitamina A*	775.0 µg
Vitamina D	1.25 µg

*Equivalentes de retinol
Grasa de leche 16 g/L
Proteína de leche 30 g/L
Callejón 5, Jg de Veraguana D y 310, Jg
equivalentes de retinol (Veraguana A/L)
EQUICENTRO S.A. de C.V.
EQUICENTRO S.A. de C.V.
Veraguana A y D

Si este producto está en mal estado, comuníquelo a tu DIF municipal o a DIF Jalisco: Tel. 3030 3942 y 3030 3908, Ext. 140 y 141.

Este programa es público, ajeno a cualquier partido político. Queda prohibida el uso para fines distintos a los establecidos en el programa



Gracias por confiar en DIF Jalisco.

DIF BIENESTAR
PARA NUESTRAS FAMILIAS

LECHE SEMIDESCREMADA

ULTRAPASTEURIZADA
ADICIONADA CON VITAMINAS A Y D



Hecho en México



¿Sabías que México es el país número uno en obesidad infantil?

La obesidad daña tu salud, haciendo que no puedas divertarte ni estudiar.
Cuidate, haz ejercicio y alimentate sanamente comiendo frutas, verduras y productos integrales.

Conoce el "Plato del Bien Comer", pídeles a tus papás que soliciten asesoría en tu DIF municipal o centro de salud.



ORGANIZACION DE PRODUCTORES DE LECHE
INDUSTRIAL DEL CENTRO OCCIDENTAL DE MEXICO
CALLE AZULETA, #123, 3ER. PISO
AVANZANDO LA CALIDAD
TEL. (361) 296 2288
Después de abierto
manténgase en refrigeración.
Conservar en un lugar
fresco y seco.



PLAZA SESANNO
hábitos saludables para toda la vida
en nuestro comercio. Tel. 361 34 34

La vitan ve



Handwritten signature and scribbles.

Handwritten signature.

SIN TEXTO

¡Dale a tu
leche esa color

saladas

TM and © 2010 Sillame Workshop.

Información Nutricional

Tamaño de la porción: Porción por envase:	250 mL 4
Contenido Energético	375 kJ (89 kcal)
Proteína	7.5 g
Grasa (total)	7.5 g
Carbohidrato	0.27 g
Hidratos de Carbono (Carbohidrato)	12 g
Azúcares	12 g
Fibra dietética	0 g
Calcio	230 mg
Vitamina A*	775 IU
Vitamina D	1.25 µg

Grasa de leche: 5 g/L
Proteína de leche: 30 g/L

Contiene 5 jug de Vitamina D y 310 jug
de Vitamina A (equivalente a 1000 IU de Vitamina A/L)

Ingredientes:
Leche Descremada
Vitaminas A y D.

Si este producto está en mal estado,
comunicado a tu DIF municipal o a DIF Jalisco.
Tel. 3030 3842 y 3030 3808, Ext. 140 y 141.

Este programa es público, ajeno a cualquier partido político.
Queda prohibido el uso para fines distintos a los establecidos
en el programa.

DEMANDAS Y SUGERENCIAS
CONTACTO DIF
01 800 5000 343

Gracias por confiar en DIF Jalisco.

DIF
JALISCO
BIENESTAR
PARA NUESTRAS FAMILIAS

Handwritten signature

LECHE DESCREMADA
ULTRAPASTEURIZADA
ADICIONADA CON VITAMINAS A Y D



Esta leche
que estás consumiendo
es fuente de calcio,
que te ayuda a tener
huesos y dientes fuertes,
proteínas que te ayudan a
crecer sano, te da energía para
jugar. Debes combinarla
con frutas y verduras de tu
comunidad; cereales como tortilla
de maíz, avena o
amaranto, y granos como frijol
y lenteja.



PRODUCIDO POR:
COMUNIDAD DE PRODUCTORES DE LECHE
UNIDOS DE JALISCO S.C. DE RL DE C.V.
CARRETERA ALVARO OBREGÓN
CALLE ALVARO # 120 INT. 8
JALISCO, JALISCO, C.P. 47320
TEL. 01(451) 746 2285

Después de abierto
manténgase en refrigeración.
Conservar en un lugar
fresco y seco.

JALISCO
GOBIERNO DEL ESTADO
Hecho en México



PIAZA SISAMO
hábitos
saludables
paratoda la vida
DEL GOBIERNO DE COahuila, con VIDA SANA!

La lechuga
vitaminas. Cc
verdes y

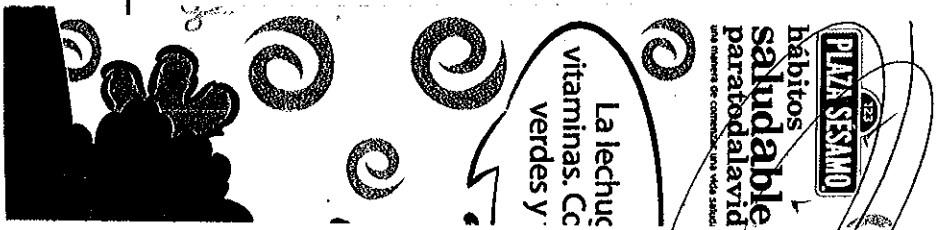

Handwritten notes and signatures at the bottom left of the page.

SIN TEXTO



ANEXO 11
DIRECTORIO DE SISTEMAS MUNICIPALES

Hómones Región	Nombre del Municipio	Domicilio del Sistema	Teléfonos DIF	Teléfono Fax
6	ZAPOTLÁN EL GRANDE	Aquiles Serdán No. 58	01-341 41 2-59-20	01-341 41-3-58-95
7	ATENGO	Chimaltitán No. 16	01-349 77 1-01-43	01-349 77-10138
7	CHICUILISTLÁN	Independencia No. 16	01-385 76 6-50-83	01-385 76 6-50-83
7	EJUTLA	Colón Norte No. 3	01-343 43 1-53-77	01-343 43 1-52-49
7	EL GRULLO	Independencia No. 40	01-321 39 7-28-99	01-321 38 7-28-99
7	JUCHITLÁN	Depollado No. 220	01-349 37 4-00-47	01-349 37 4-00-47
7	EL LIMÓN	Ádama No. 69	01-321 37 3-00-90	01-321 37 3-00-90
7	TECOLOTLÁN	Av. Guadalupe No. 140	01-349 77 6-03-53	01-349 77 6-01-17
7	TENAMAXTLÁN	Revolución Mexicana s/n	01-349 77 5-00-40	01-349 77 5-00-40
7	TONAYA	Ocampo y Guerrero No. 5	01-343 43 1-02-20	01-343 43 10303
7	TUXCACUESCO	Enrique Camberos No. 10	01-343 41 3-98-38	01-343 41 3-98-38
7	UNIÓN DE TULA	Av. México Norte No. 430	01-316 37 1-04-10	01-316 37 1-04-10
8	AUTLÁN DE NAVARRO	Obregón No. 282	01-317 38 2-16-16	01-317 38 2-24-55
8	LA RESOLANA	Hidalgo No. 199	01-357 39 8-08-90	01-357 38 8-00-93
8	CHIHUATLÁN	Libertad No. 24 Col. Centro.	01-316 35 5-39-91	01-315 35 5-21-06
8	CUAUTLÁN DE GARCÍA BARRAGÁN	López Colilla s/n Esq. Vicente Guerrero	01-357 38 4-61-82	01-357 38 4-60-44
8	LA HUERTA	Niños Héroes No. 31	01-357 39 4-11-70	01-357 38 4-03-05
8	VILLA PURIFICACIÓN	Matamoros y Reforma	01-357 37 5-03-22	01-357 37 5-00-53
9	CABO CORRIENTES	1° de Abril No. 16	01-322 28 9-01-30	01-322 28 9-01-01
9	PUERTO VALLARTA	Milenio 143 Col. Educación	01 322 22 6 99 37,98,39,40	01 322 22 2 00 56
9	TOMATLÁN	Av. del Campesino No. 150	01-322 28 8-55-17	01-322 28 8-54-11
10	ATENQUILLO	Limón No. 18	01-388 73 6-90-01	01-388 73 69001
10	AYUTLA	Ramón Corona No. 87-A	01-316 37 2-06-80	01-316 37 2-03-14 Y 2-00-04
10	CUAUTLA	Amado Nervo s/n	01-316 38 4-30-80	01-316 38 4-30-93
10	GUACHINANGO	Ádama No. 4	01-388 73 6-00-13	01 338 73 - 68238 683 88
10	MASCOTA	Hidalgo No. 160	01-388 38 6-10-78	01-388 38 6-00-52
10	MOCTLÁN	Eliseo R. Morales No. 37	01-388 73 6-57-70	01-388 73 6-57-77
10	SAN SEBASTIÁN DEL OESTE	Genl. Armando Aguirre No. 45	01 322 29 7 28 68	01 322 29 728 96 7 28 87
10	TALPA DE ALLENDE	23 de Junio No. 50	01-388 38 6-02-76	01-388 38 6-00-09
11	AHUALULCO DE MERCADO	José Ma. Mercado No. 16	01-388 76 2-01-75	01-388 77 2-01-58
11	AMATITÁN	Hidalgo No. 152	01-374 74 5-02-51	01-374 74 5-03-82
11	AMECA	Juárez No. 100	01-375 76 8-06-16	01-375 76 8-06-16
11	SAN JUANITO DE ESCOBEDO	6 de Mayo No. 1	01-388 76 4-03-94	01-388 76 4-00-08
11	EL ARENAL	Javier Mina No. 40	01-374 74 8-00-83	01-374 74 8-02-66
11	COQUILA	Agustín Yáñez s/n	01-377 77 3-23-15	01-377 77 3-23-15
11	ETZATLÁN	Escobedo No. 135	01-388 76 3-05-29	01-388 76 3-00-28
11	HOSTÓTIPIAQUILLO	Independencia No. 4	01-388 74 4-52-17, 4-60-78	01-388 74 4-51-21
11	MAGDALENA	Matamoros s/n	01-388 74 4-02-56	01-388 74 4-01-87
11	SAN MARCOS	Independencia No. 10	01-388 76 7-01-83 y fax	01-388 76 7-01-83
11	SAN MARTÍN HIDALGO	Independencia No. 6	01-388 76 5-04-18	01-388 76 5-04-15
11	TALA	Simón Bolívar No. 122	01-384 73 8-03-76, 8-43-24	01-384 73 8-00-05
11	TEQUILA	Francisco Javier Sauza y Galeana	01-374 74 2-00-83	01-374 74 2-00-83
11	TEUCHITLÁN	Vicente Guerrero No. 23	01-384 73 3-02-64	01-384 73 3-01-29
12	ACATLÁN DE JUÁREZ	Justo Sierra No. 12	01-387 77 2-10-70	01-387 77 2-02-44 y 2-05-05
12	CUQUIO	Francisco I. Madero No. 21	01-373 79 6-51-25	01-373 79 6-53-91 6-51-25
12	IXTLAHUACÁN DE LOS MEMBRILLOS	Obregon No. 83	01-378 76 2-04-21	01-378 76 2-04-21 *
12	IXTLAHUACÁN DEL RÍO	Hidalgo s/n	01-373 73 4-51-37	01-373 73 4-54-10
12	JUANACATLÁN	Progreso No. 107	373 2-10-49	373 2-03-11 (Presidencia)
12	EL SALTO	Av. Del Parque y Prolg. No. 700	373 2-07-49	01-373 73 2-01-96 2-07-49
12	SAN CRISTÓBAL DE LA BARRANCA	Hidalgo No. 67	01-373 73 2-90-58 presiden.	01-373 73 2-90-90
12	TLAJOMULCO DE ZÚRIGA	Ocampo No. 80	379 8-02-44	379 8-01-51 y 8-00-92
12	VILLA CORONA	Zaragoza No. 22	01-387 77 8-03-99 8-02-22	01-387 77 8-00-07
12	ZAPOTLANEJO	Angela Peraltá No. 170	01-373 73 4-03-45	01-373 73 4-03-45 4-00-98
12.1	GUADALAJARA	Miguel Ángel de Quevedo No. 501	3615-19-29 y 3616-63-66	3630-29-29
12.1	TLAQUEPAQUE	Santa Rosa/la No. 1040	3680-25-59	36 60 63 24
12.1	TONALÁ	Paseo Chihuahua No. 70	3683-06-43 y 3683-34-96	36 83 36 24 y 36 83 34 96
12.1	ZAPOPAN	Av. Testlan y Periferico	38 38 34 44 38 38 34 64	38 38 64 60

Handwritten signature or initials on the right side of the table.

Handwritten signature or initials at the bottom left of the page.

Large handwritten signature or initials at the bottom right of the page.

SIN TEXTO



ANEXO 11
DIRECTORIO DE SISTEMAS MUNICIPALES

Número Municipio	Nombre del Municipio	Domicilio del Sistema	Teléfonos DIF	Teléfono Fax
6	ZAPOTLÁN EL GRANDE	Aguilera Sardan No. 66	01-341 41 2-59-20	01-341 41- 3-56-95
7	ATENGO	Chimaltlián No. 16	01-349 77 1-01-45	01-349 77- 10136
7	CHIQUILISTLÁN	Independencia No. 16	01-385 75 5-50-63	01-385 75 5-50-63
7	EJUTLA	Colón Norte No. 3	01-343 43 1-53-77	01-343 43-1-52-49
7	EL GRULLO	Independencia No. 40	01-321 98 7-28-99	01-321 98-7-28-99
7	JUCHITLÁN	Desgollado No. 220	01-349 37 4-00-47	01-349 37-4-00-47
7	EL LIMÓN	Aldama No. 69	01-321 37 3-00-90	01-321 37-3-00-90
7	TECOLOTLÁN	Av. Guadalupe No. 140	01-349 77 6-03-53	01-349 77-6-01-17
7	TENAMAXTLÁN	Revolución Mexicana s/n	01-349 77 5-00-40	01-349 77 5-00-40
7	TONAYA	Coampo y Guerrero No. 5	01-343 43 1-02-20	01-343 43 10303
7	TUXCACUESCO	Enrique Camberos No. 10	01-343 41 3-96-38	01-343 41 3-96-38
7	UNIÓN DE TULA	Av. México Norte No. 430	01-316 37 1-04-10	01-316 37-1-04-10
8	AUTLÁN DE NAVARRO	Obregón No. 292	01-317 38 2-16-16	01-317 38-2-24-55
8	LA RESOLANA	Hidalgo No.160	01-357 38 8-06-50	01-357 38-8-00-83
8	CHIHUATLÁN	Libertad No. 24 Col. Centro.	01-315 35 5-38-81	01-315 35 5-21-06
8	CUALTILÁN DE GARCÍA BARRAGÁN	López Colla s/n Esq. Vicente Guerrero	01-357 38 4-61-92	01-357 38-4-80-44
8	LA HUERTA	Niños Héroes No. 31	01-357 38 4-11-70	01-357 38-4-03-06
8	VILLA PURIFICACIÓN	Matamoros y Reforma	01-357 37 5-03-22	01-357 37-5-00-58
9	CABO CORRIENTES	1° de Abril No. 18	01-322 28 9-01-30	01-322 28 9-01-01
9	PUERTO VALLARTA	Milenio 143 Col. Educación	01 322 22 5 88 37,38,39,40	01 322 22 2 00 58
9	TOMATLÁN	Av. del Campesino No. 150	01-322 29 8-55-17	01-322 29-8-34-11
10	ATENQUILLO	Limon No. 18	01-388 73 6-90-01	01-388 73 69001
10	AYUTLA	Fernán Corona No. 87-A	01-316 37 2-06-80	01-316 37-2-03-14 Y 2-00-04
10	CUAUTLA	Amado Nervo s/n	01-316 38 4-30-80	01-316 38-4-30-83
10	MACHINANGO	Aldama No. 4	01-388 73 6-00-13	01 388 73 - 68298 683 68
10	MASCOTA	Hidalgo No. 160	01-388 88 6-10-76	01-388 88-6-00-52
10	MIXTLÁN	Eliseo R. Morales No. 37	01-388 73 6-57-70	01-388 73-6-57-77
10	SAN SEBASTIÁN DEL OESTE	Gral. Armando Aguirre No. 45	01 322 29 7 28 58	01 322 29 728 98 7 28 87
10	TALPA DE ALLENDE	23 de Junio No. 60	01-388 38 5-02-75	01-388 38-5-00-09
11	AHUALULCO DE MERCADO	José Ma. Mercado No. 15	01-388 78 2-01-75	01-388 78-2-01-58
11	AMATITÁN	Hidalgo No. 182	01-374 74 5-02-51	01-374 74-5-03-82
11	AMECA	Juárez No. 100	01-375 76 8-06-18	01-375 76-8-06-18
11	SAN JUANITO DE ESCOBEDO	6 de Mayo No. 1	01-388 75 4-03-94	01-388 75-4-00-08
11	EL ARENAL	Javier Mina No. 40	01-374 74 8-00-83	01-374 74-8-02-86
11	COCDULA	Agustín Yañez s/n	01-377 77 3-23-15	01-377 77 3-23-15
11	ETZATLÁN	Escobedo No. 135	01-388 76 3-05-29	01-388 76-3-00-26
11	HOSTOTIPAQUILLO	Independencia No. 4	01-388 74 4-52-17, 4-50-76	01-388 74-4-51-21
11	MAGDALENA	Matamoros s/n	01-388 74 4-02-56	01-388 74-01-87
11	SAN MARCOS	Independencia No. 10	01-388 75 7-01-83 y fax	01-388 75 7-01-83
11	SAN MARTÍN HIDALGO	Independencia No. 6	01-385 76 5-04-19	01-385 75-5-04-16
11	ITALA	Simón Bolívar No. 122	01-384 73 8-03-76, 8-43-24	01-384 73-8-00-05
11	TEQUILA	Francisco Javier Sauza y Galeana	01-374 74 2-00-63	01-374 74-2-00-63
11	TEUCHITLÁN	Vicente Guerrero No. 23	01-384 73 3-02-64	01-384 73-3-01-29
12	ACATLÁN DE JUÁREZ	Justo Sierra No. 12	01-387 77 2-10-70	01-387 77-2-02-44 y 2-05-05
12	CUQUIJO	Francisco I. Madero No. 21	01-373 79 8-51-25	01-373 79-8-53-81 6-51-25
12	IXTLAHUACÁN DE LOS MEMBRILLOS	Obregon No. 93	01-376 78 2-04-21	01-376 78-2-04-21
12	IXTLAHUACÁN DEL RÍO	Hidalgo s/n	01-373 73 4-51-37	01-373 73-45410
12	JUANACATLÁN	Progreso No. 107	373 2-10-49	373 2-03-11 (Presidencia)
12	EL SALTO	Av. Del Parque y Prolg. No. 700	373 2-07-49	01-373 73-2-01-96 2-07-49
12	SAN CRISTÓBAL DE LA BARRANCA	Hidalgo No. 67	01-373 73 2-90-58 presiden.	01-373 73 2-90-30
12	TLAJOMULCO DE ZÚÑIGA	Ocampo No. 80	379 8-02-44	379 8-01-51 y 8-00-32
12	VILLA CORONA	Zaragoza No. 22	01-387 77 8-03-69 8-02-22	01-387 77-8-00-07
12	ZAPOTLANEJO	Angela Peralta No. 170	01-373 73 4-03-45	01-373 73 4-03-45 4-00-98
12.1	GUADALAJARA	Miguel Ángel de Quevedo No. 501	3615-19-29 y 3618-63-66	3630-28-29
12.1	TLAQUEPAQUE	Santa Rosalía No. 1040	3680-25-59	36 80 63 24
12.1	TONALÁ	Paseo Chihuahua No. 70	3683-06-43 y 3683-34-98	66-83-36-24 y 36-83-34-96
12.1	ZAPOPAN	Av. Teztlelan y Periferico	38 38 34 44 38 38 34 64	38 38 34 60

Handwritten signature and initials on the bottom left.

Large handwritten signature and initials on the bottom right.

SIN TEXTO